NOTA

Adequação de quadra cancha de bocha, incluindo desmontagem e montagem de peças em madeira, execução de contrapios com concreto FCK 20 e revestimento de piso em carpete, conforme o termo de referência/memorial descritivo

Relação dos produtos/serviços a serem executados:

1. Desmontagem e montagem de peças em madeira:

Retirar/desmontar peças de madeira de lei das paredes, fazer adequação do tamanho das peças, lixar, fazer reparos, pintar e reinstalar as peças no local.

2. Revestimento de piso da pista de bocha:

Fazer adequação e revestimento de piso, sendo aproximadamente 104m² de concreto no mínimo com FCK 20, com 7cm de espessura para nivelar, totalizando aproximadamente de 7,30 m³, de concreto.

Depois de seco fazer o revestimento do piso, acabamento de laterais e cabeceiras com carpete inteiro de 3,5mm de espessura, sem emendas, colado com cola específica, aproximadamente 80 quilos de cola.

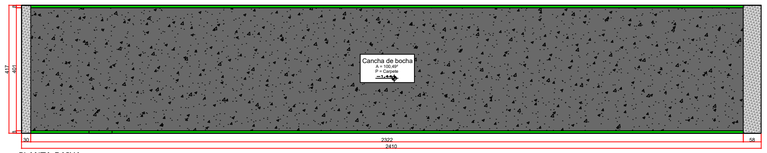

PLANTA BAIXA
Área Total= 100,49m²
ESCALA 1:50

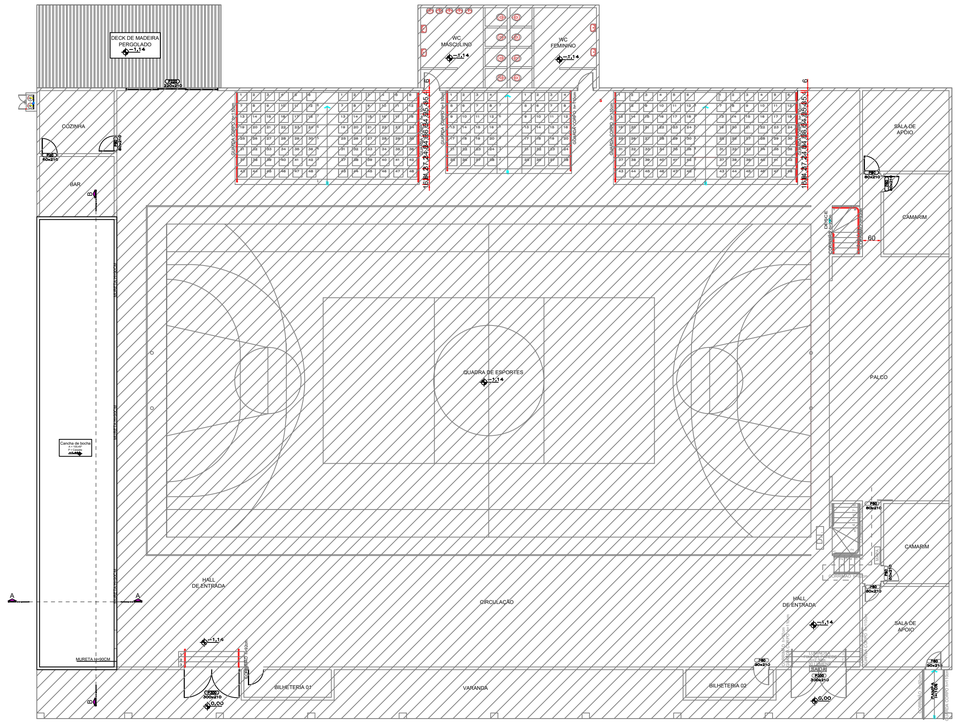

PLANTA BAIXA GINÁSIO
Sem escala

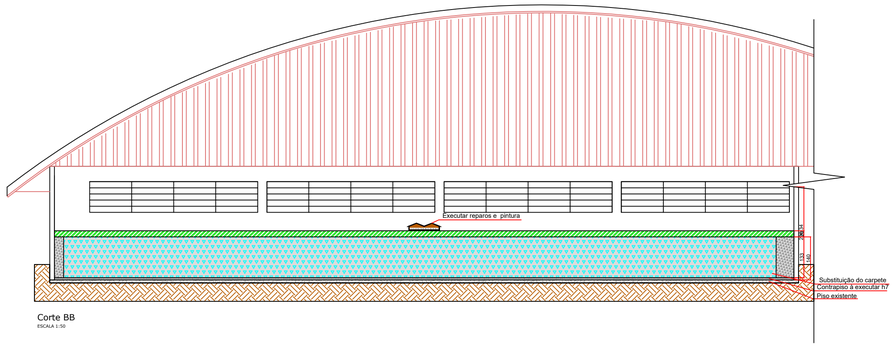

Corte BB
ESCALA 1:50

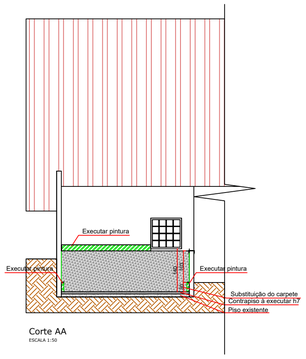

Corte AA
ESCALA 1:50

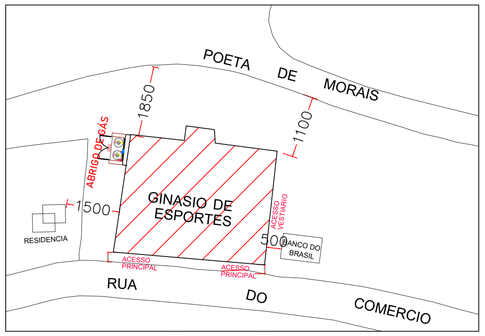

PLANTA DE SITUAÇÃO/LOCAÇÃO
Escala 1/500

LEGENDA	
	Substituição do carpete da parede
	Colocação carpete no piso
	Substituição carpete madeira
	Executar reparos e pintuira em detalhes de madeira

GUSTAVO OLINQUEVICZ: 08421716905

Assinado de forma digital por GUSTAVO OLINQUEVICZ:08421716905
Dados: 2023.09.19 14:11:42 -03'00'

Prefeitura Municipal de Rio das Antas-SC

SECRETARIA DE DESENVOLVIMENTO, INDÚSTRIA, COMÉRCIO, TURISMO E PLANEJAMENTO

Projeto: Revitalização e adequação de cancha de bocha

LOCALIZAÇÃO: Rua do Comércio nº 1.091, Centro, anexo ao Ginásio Nelson Lenardt

Desenhista:	CONTEÚDO DA PRANCHA:
Hirann Ghidini	Planta baixa, corte, situação e locação

TAMANHO DA FOLHA:	ÁREA:	FOLHA
A1	100,49 m²	1/1
DATA: Setembro/2023	ESCALA: Indicada	