

VISTA SUPERIOR  
ESCALA 1:50

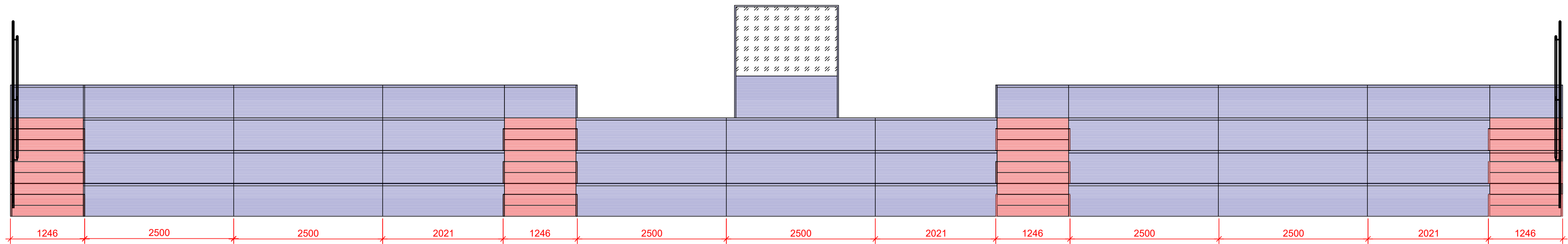

VISTA FRONTAL  
ESCALA 1:50

ARQUIBANCADA	MATERIAL	COMPRIMENTO (MM)	QTD
	PAINEL WALL ETERNIT 2500x1200mmx40mm	1200x900	32
	PAINEL WALL ETERNIT 2500x1200mmx23mm	1200x550	26

- FECHAMENTO COM PLACA DRYWALL #40MM
- FECHAMENTO COM PLACA DRYWALL #40MM
- FECHAMENTO COM PLACA DRYWALL #23MM
- FECHAMENTO COM PLACA DRYWALL #23MM
- ESPUMA TERMO ACUSTICA ANTI CHAMA #35MM
- VIDRO TERMO ACURTICO ANTI RUÍDO #6MM

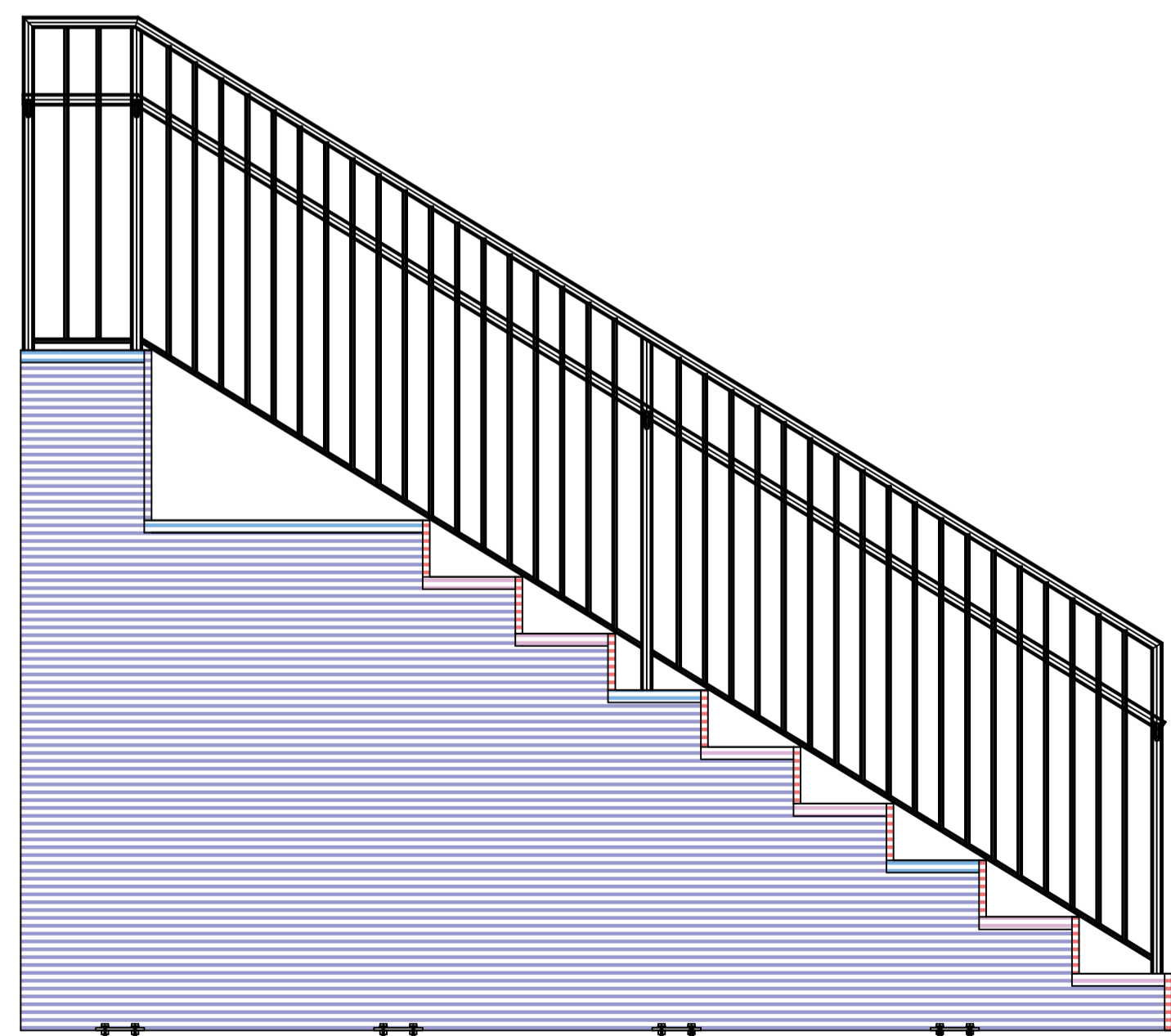

VISTA LATERAL  
ESCALA 1:20

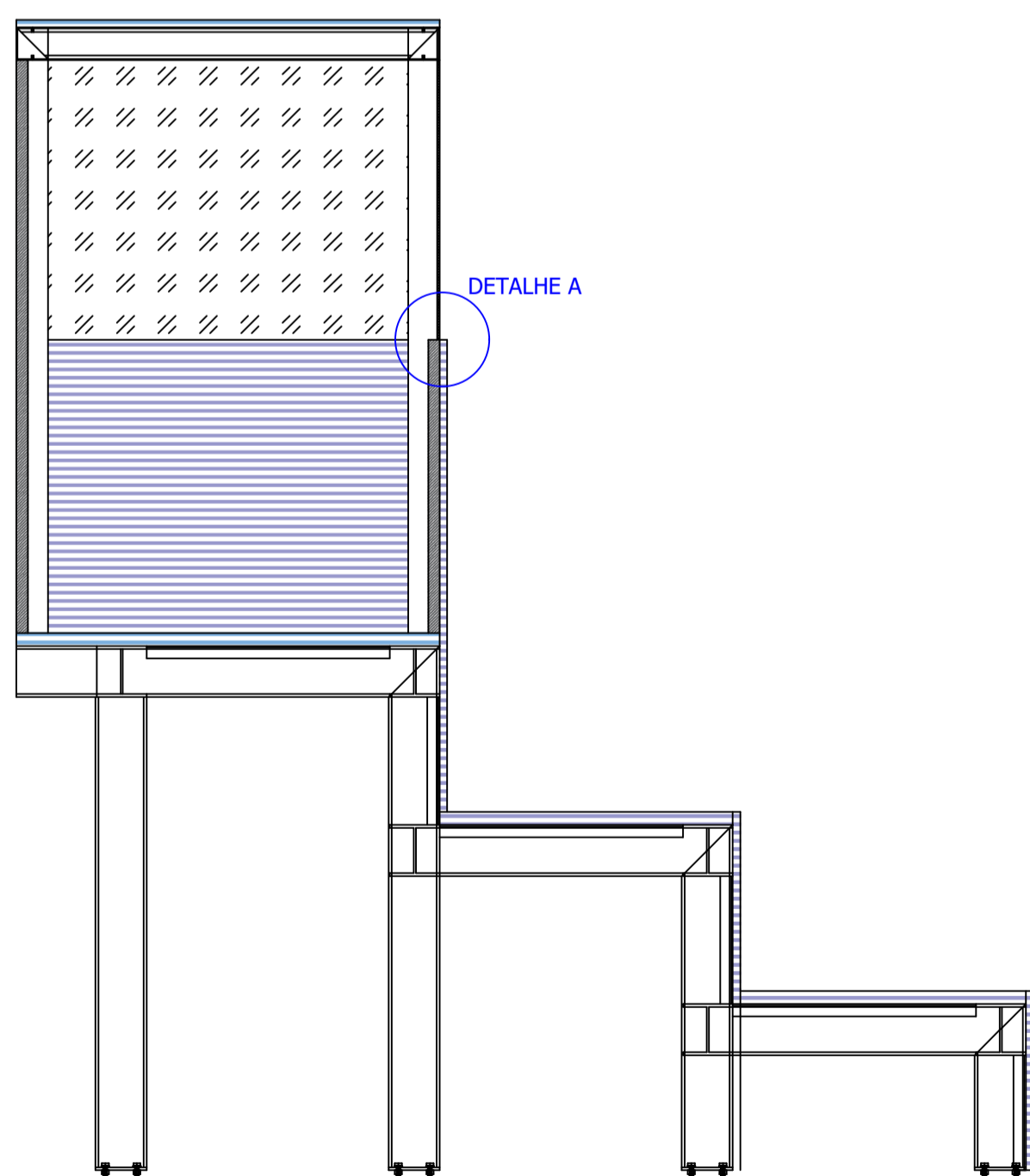

CORTE AA'  
ESCALA 1:20

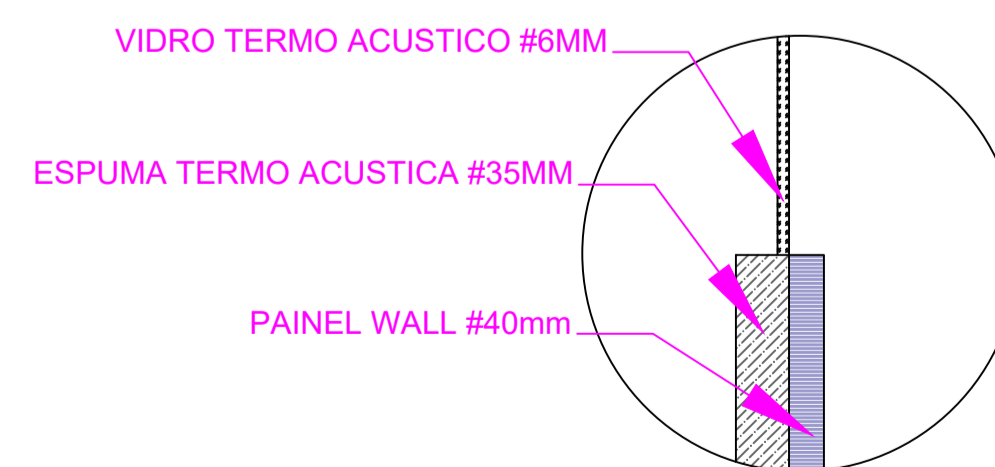

DETALHE A  
ESCALA 1:5

REVISÃO	DESCRIÇÃO	DATA	DESENHO
REV01	ENTREGA	16.10.2023	ROBERTA

PROPRIETÁRIO	MUNICÍPIO DE RIO DAS ANTAS 83.074.294/0001-23	RESPONSÁVEL TÉCNICO	EMERSON FERRARI CREA/SC: 165014-3
EQUIPE TÉCNICA DA EMPRESA		MAURICIO CERUTTI Arquiteto e Urbanista CAU/SC: A109041-0  ALAN HINKEL VIEIRA Engenheiro Eletricista CREA/SC: 161615-3  FERNANDA CORDEIRO Engenheira Civil CREA/SC: 148159-0	
PROPRIETÁRIO	MUNICÍPIO DE RIO DAS ANTAS		
EDIFICAÇÃO	ARQUIBANCADA METÁLICA		
ENDEREÇO	RUA DO COMÉRCIO, S/N, CENTRO, RIO DAS ANTAS/SC - CEP 89550-000 CNPJ: 83.074.294/0001-23		
PROJETO	ARQUIVO	M03 - FECHAMENTO	DATA 16.10.2023
CONTEÚDO	PLANTA DE FECHAMENTO, CORTES E DETALHES	ETAPA PROJETO EXECUTIVO	FOLHA <b>M03-04</b>

FERRARI ENGENHARIA | CREA nº 165014-3 | CNPJ 35.949.131/0001-02  
 Rua Getúlio Vargas, 235 - SALA 01 - Centro - Concórdia | Fone: (49) 39927-3041 | e-mail: projetos@engenharieferrari.com.br