

PLANTA BAIXA 2º PVTO

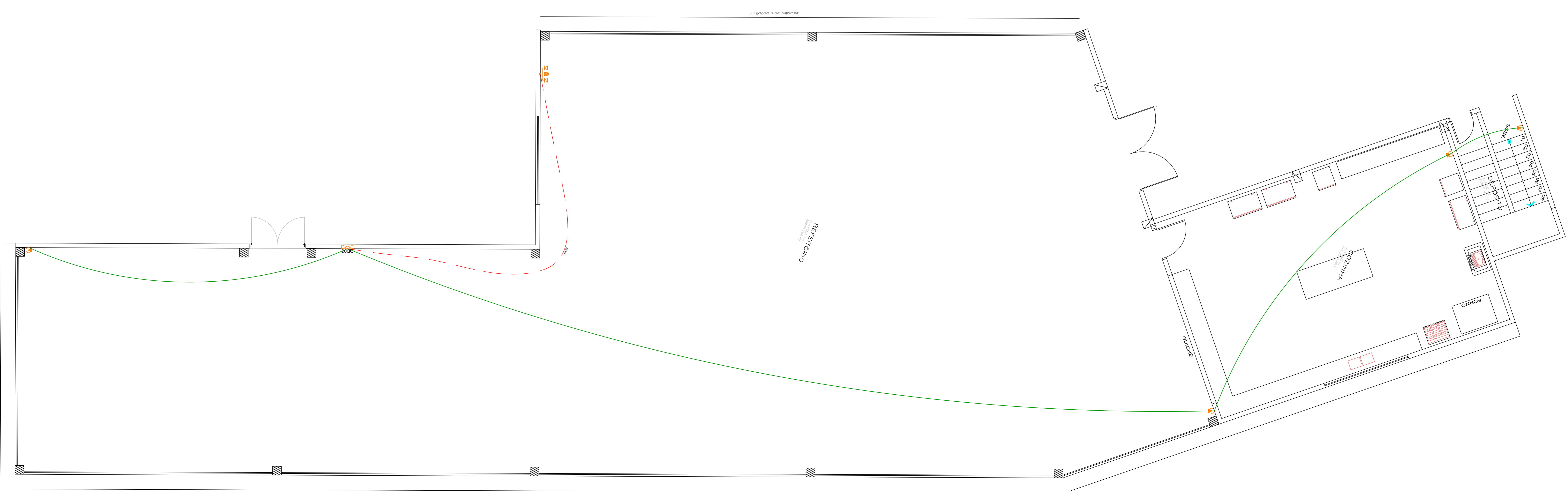

PLANTA BAIXA TÉRREO

LEGENDA	
SIMBOLOGIA	ESPECIFICAÇÃO
	CÂMERA - ELETRODUTO DE PVC FLEXÍVEL, EMBUTIDO NA PAREDE E TETO
	CÂMERA - ELETRODUTO DE PVC FLEXÍVEL, EMBUTIDO NO PISO
	ELETRODUTO TELECOM EMR. NO PISO
	ELETRODUTO TELECOM JUNTO AO TETO
	ELETRODUTO QUE DESCE, PASSA E SOBEE
	PONTO PARA TV - CABO COAXIAL, 9mm - TIPO F
	TOMADA PARA TELEFONE - 4P - PADRÃO TELEBRÁS COM RJ11
	TOMADA PARA INTERNET (REDE LÓGICA) - RJ45 UTP CAT 5 / CAT 6
	TOMADA PARA INTERNET TELEFONE
	TOMADA PARA INTERNET TV A CABO TELEFONE
	TOMADA PARA INTERNET TV A CABO
	INTERFONE
	CONTROLE DE ACESSO
	PONTO PARA CÂMERA
	PONTO PARA SENSOR ALARME
	PONTO ACESSO ALARME
	PONTO PARA CAIXA DE SOM
	QUADRO DE DISTRIBUIÇÃO - EMBUTIDO EM ALVENARIA
	CAIXA DE PASSAGEM - PISO - TAMANHO VARIÁVEL
	CAIXA DE PASSAGEM - TETO - TAMANHO VARIÁVEL

- NOTA TÉCNICA**
- 1- POR NORMA, OS ELETRODUTOS SÃO DO TIPO PVC RÍGIDO COM SEUS DIÂMETROS INTERNOS EXPRESSOS EM MILÍMETROS;
  - 2- OS LANÇES DE TUBULAÇÃO ENTRE CAIXAS, NÃO DEVERÃO CONTER MAIS DE DUAS CURVAS, EVITANDO-SE TAMBÉM, SEMPRE QUE POSSÍVEL, CURVAS REVERSAS;
  - 3- USAR CURVAS, PREFERENCIALMENTE, DE RAIO LONGO E NUNCA JOELHOS;
  - 4- INSTALAR BUCHAS E ARRUELAS NA PONTA DOS ELETRODUTOS, EXCETO NAQUELES QUE TERMINAM EM CAIXAS DE SAÍDA;
  - 5- INSTALAR ARAMES-GUIA DE FERRAGEM RECOZIDOS NOS ELETRODUTOS;
  - 6- CAIXAS DE DISTRIBUIÇÃO DEVEM TER PORTAS COM FECHADURA, VENTILAÇÃO E FUNDO DE MADEIRA DE ESPESURA NÃO INFERIOR A 20MM. A PINTURA INTERNA DEVERÁ SER CINZA GRÁFITE;
  - 7- TUBULAÇÃO NÃO COTADA 20MM;
  - 8- SISTEMA DE ATERRAMENTO EQUIPOTENCIAL E COM UMA RESISTÊNCIA ÔHMICA MÁXIMA IGUAL A 15 (QUINZE) OHMS;
  - 9- SOLICITAR VISTORIA DA TUBULAÇÃO DE ENTRADA TÃO LOGO A MESMA ESTEJA CONCLUÍDA E COM UMA ANTECEDÊNCIA DE 120 DIAS EM RELAÇÃO AO TERMINO DA OBRA;
  - 10- O ATERRAMENTO DO DG DE TELEFONIA DEVERÁ SER INTERLIGADO AO BEP (INSTALAÇÕES ELÉTRICAS), ATRAVÉS DE CABO DE COBRE NO 16mm<sup>2</sup>.

REVISÃO	RESPONSÁVEL PELA REVISÃO	RECEBIDO EM
DECIJUS1 - REVISÃO GERAL		
DECIJUS2 - PROJEÇÃO		
DECIJUS3 - ELÉTRICO		

APROVADO EM	NOME DO APROVADO	ENVIADO POR	RECEBIDO EM

REVISÃO	DATA	DESCRIÇÃO	RESPONSÁVEL
REVISÃO	16/06/2022	EMISSÃO INICIAL	GLAUBER ORION
REVISÃO			

**TRACOS**  
ARQUITETURA + DESIGN DE INTERIORES

PROPRIETÁRIO:  
MUNICÍPIO DE RIO DAS ANTAS  
CNPJ: 83.074.294/0001-23

PROJETO:  
E.N.M. JACINTA NUNES

PROPRIETÁRIO:  
JOSÉ AMÉRICO DOS S. ROSA  
CREA-SC: 48.593-1

PROJETO: 001 PLANTA BAIXA TÉRREO/ 2º PVTO

ARQUIVO Nº: 0792.040.22

DATA: 16/06/2022

PROJETA: GLAUBER ORION