



ESTADO DE SANTA CATARINA
PREFEITURA MUNICIPAL DE RIO DAS ANTAS
RUA DO COMÉRCIO, 780, CENTRO – CEP: 89.550-000.
FONE/FAX: (49) 3564-0125

**PARECER DA COMISSÃO ESPECIAL DE AVALIAÇÃO, BAIXA,
REGISTRO, CARGA E SUPERVISÃO DO PATRIMÔNIO PÚBLICO
CERPATRI**

Ata da reunião da Comissão Especial de Avaliação, Baixa, Registro, Carga e Supervisão do Patrimônio Público CERPATRI), constituída para proceder à Avaliação dos Bens Móveis para fins de alienação pelo Poder Público Municipal, conforme Portaria nº 252/2022, de 19/08/2022.

Em 10 de novembro de 2022, Reuniram-se na Prefeitura Municipal, situada à Rua do Comércio, nº 780, na cidade de Rio das Antas - SC, os membros HIRANN NEON BECKER GHIDINI, CLAUDEMIR MACHADO, LUCÉLIA FERREIRA DOS SANTOS VEIGA, ANTONINHO MOREIRA, MAGDA RUA e ILIETE TESSARI.

Iniciando-se os trabalhos foram eleitos na condição de presidente o Sr. CLAUDEMIR MACHADO e de Secretária MAGDA RAU, a eleição de seu por unanimidade entre os presentes.

Considerando a deserção do leilão ocorrido na data de 25 de outubro de 2022 e o relatório efetuado pelo Sr. Daniel Elias Garcia, Leiloeiro Público Oficial, emitido na data de 26 de outubro de 2022, aliado aos laudos e avaliações decide a comissão por levar os bens abaixo relacionados a novo leilão, conforme avaliação ora efetivada, podendo serem agrupados em lotes desde que não superem o valor de R\$ 3.000,00 (três mil reais) após os Membros Presentes deliberaram pelo prosseguimento dos trabalhos.

A seguir passou-se proceder à avaliação dos seguintes bens móveis para fins de alienação pelo Poder Público Municipal, ficando assim definidos os valores, por unanimidade entre os



ESTADO DE SANTA CATARINA
PREFEITURA MUNICIPAL DE RIO DAS ANTAS
RUA DO COMÉRCIO, 780, CENTRO – CEP: 89.550-000.
FONE/FAX: (49) 3564-0125

presentes:

ITEM 01/2022: Lote contendo TABLETS HYUNDAI, TABLETS ANDROID M9 QUAD PMRDA 4515, 4513, 4512, 4511, 4392, 4391, 4390, 4388, 4387, 4386, 4385, 4380

Avaliação do lote em R\$ 175,00





ESTADO DE SANTA CATARINA
PREFEITURA MUNICIPAL DE RIO DAS ANTAS
RUA DO COMÉRCIO, 780, CENTRO – CEP: 89.550-000.
FONE/FAX: (49) 3564-0125

ITEM 02/2022: Lote contendo Lavadora de roupas automática 12kg Eletrolux, Lavadora e secadora de roupas Eletrolux 12Kg, Lavadora Mueller Family 10kg. Apresentam defeitos técnicos sendo inservível para uso.

PMRDA 3894, 4078, 4497

Avaliação do lote em R\$ 175,00





ESTADO DE SANTA CATARINA
PREFEITURA MUNICIPAL DE RIO DAS ANTAS
RUA DO COMÉRCIO, 780, CENTRO – CEP: 89.550-000.
FONE/FAX: (49) 3564-0125

ITEM 03/2022: Lote contendo Relógio Ponto Marca Henry tipo PRIMME com biometria proximidade e comunicação em rede.

PMRDA 8597, 8596, 3845

Avaliação do lote em R\$ 900,00





ESTADO DE SANTA CATARINA
PREFEITURA MUNICIPAL DE RIO DAS ANTAS
RUA DO COMÉRCIO, 780, CENTRO – CEP: 89.550-000.
FONE/FAX: (49) 3564-0125

ITEM 04/2022: Lote contendo máquina dupla motorizada aplicador contínuo/intercalado para produção de fraldas descartáveis.

PMRDA 3319

Avaliação do lote em R\$ 400,00





ESTADO DE SANTA CATARINA
PREFEITURA MUNICIPAL DE RIO DAS ANTAS
RUA DO COMÉRCIO, 780, CENTRO – CEP: 89.550-000.
FONE/FAX: (49) 3564-0125

ITEM 05/2022: Lote contendo aparelho de DVDs inservíveis para uso pois não liga mais devido modelo ser muito antigo não havendo conserto.

PMRDA 2198

Avaliação do lote em R\$ 50,00

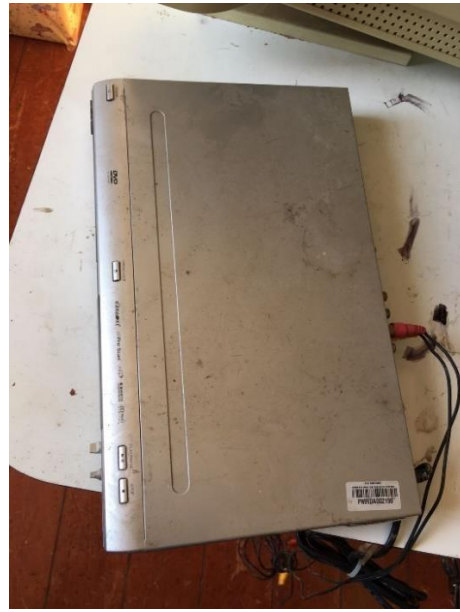



ESTADO DE SANTA CATARINA
PREFEITURA MUNICIPAL DE RIO DAS ANTAS
RUA DO COMÉRCIO, 780, CENTRO – CEP: 89.550-000.
FONE/FAX: (49) 3564-0125

ITEM 06/2022: Lote contendo rádios da marca Toshiba, Mega Star, NKS, Philco, todos estragados inservíveis.

PMRDA 320, 1988

Avaliação do lote em R\$ 75,00





ESTADO DE SANTA CATARINA
PREFEITURA MUNICIPAL DE RIO DAS ANTAS
RUA DO COMÉRCIO, 780, CENTRO – CEP: 89.550-000.
FONE/FAX: (49) 3564-0125

ITEM 07/2022: Lote contendo liquidificador da marca Mondial (turbo), apresenta-se inservível para uso, pois está estragado não sendo viável o conserto.

PMRDA 8611

Avaliação do lote em R\$ 10,00





ESTADO DE SANTA CATARINA
PREFEITURA MUNICIPAL DE RIO DAS ANTAS
RUA DO COMÉRCIO, 780, CENTRO – CEP: 89.550-000.
FONE/FAX: (49) 3564-0125

ITEM 08/2022: Lote contendo Ar Condicionado Split Source one 12.000btus e Ar Condicionado Split 22.000 btus, ambos queimados.

PMRDA 4529, 2259

Avaliação do lote em R\$ 175,00





ESTADO DE SANTA CATARINA
PREFEITURA MUNICIPAL DE RIO DAS ANTAS
RUA DO COMÉRCIO, 780, CENTRO – CEP: 89.550-000.
FONE/FAX: (49) 3564-0125

ITEM 09/2022: Lote contendo quatro Balança antropométrica adulto - modo de operação mecânica, apresentam defeitos por não estarem mais pesando.

PMRDA 4022, 4018, 4021,4020

Avaliação do lote em R\$ 100,00





ESTADO DE SANTA CATARINA
PREFEITURA MUNICIPAL DE RIO DAS ANTAS
RUA DO COMÉRCIO, 780, CENTRO – CEP: 89.550-000.
FONE/FAX: (49) 3564-0125

ITEM 10/2022: Lote contendo Furadeira de Impacto Bosch e uma Lixadeira Skil PMRDA 8766

Avaliação do lote em R\$ 100,00





ESTADO DE SANTA CATARINA
PREFEITURA MUNICIPAL DE RIO DAS ANTAS
RUA DO COMÉRCIO, 780, CENTRO – CEP: 89.550-000.
FONE/FAX: (49) 3564-0125

ITEM 11/2022: Lote contendo Máquina de escrever Olivetti

PMRDA 348

Avaliação do lote em R\$ 75,00





ESTADO DE SANTA CATARINA
PREFEITURA MUNICIPAL DE RIO DAS ANTAS
RUA DO COMÉRCIO, 780, CENTRO – CEP: 89.550-000.
FONE/FAX: (49) 3564-0125

ITEM 12/2022: Lote contendo Calculadora com bobina Procalc
PMRDA 2211
Avaliação do lote em R\$ 5,00

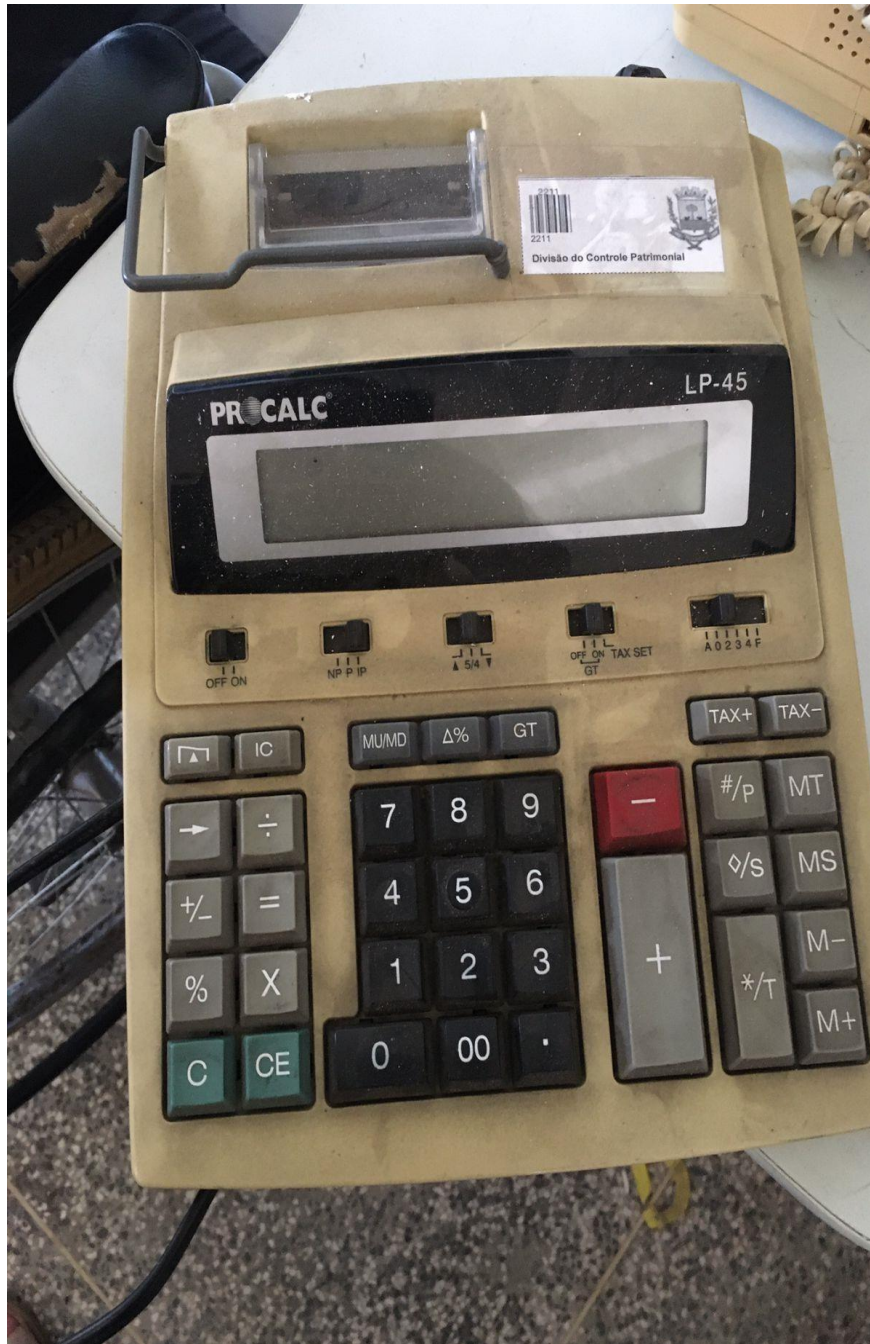



ESTADO DE SANTA CATARINA
PREFEITURA MUNICIPAL DE RIO DAS ANTAS
RUA DO COMÉRCIO, 780, CENTRO – CEP: 89.550-000.
FONE/FAX: (49) 3564-0125

ITEM 13/2022: Lote contendo Refrigerador Eletrolux branco. PMRDA 2194
Avaliação do lote em R\$ 50,00





ESTADO DE SANTA CATARINA
PREFEITURA MUNICIPAL DE RIO DAS ANTAS
RUA DO COMÉRCIO, 780, CENTRO – CEP: 89.550-000.
FONE/FAX: (49) 3564-0125

ITEM 14/2022: Lote contendo Detector Fetal Portátil

PMRDA 4245, 4098, 4045

Avaliação do lote em R\$ 50,00





ESTADO DE SANTA CATARINA
PREFEITURA MUNICIPAL DE RIO DAS ANTAS
RUA DO COMÉRCIO, 780, CENTRO – CEP: 89.550-000.
FONE/FAX: (49) 3564-0125

ITEM 15/2022: Lote contendo Ultrassom Odontológico

PMRDA 4035

Avaliação do lote em R\$ 50,00

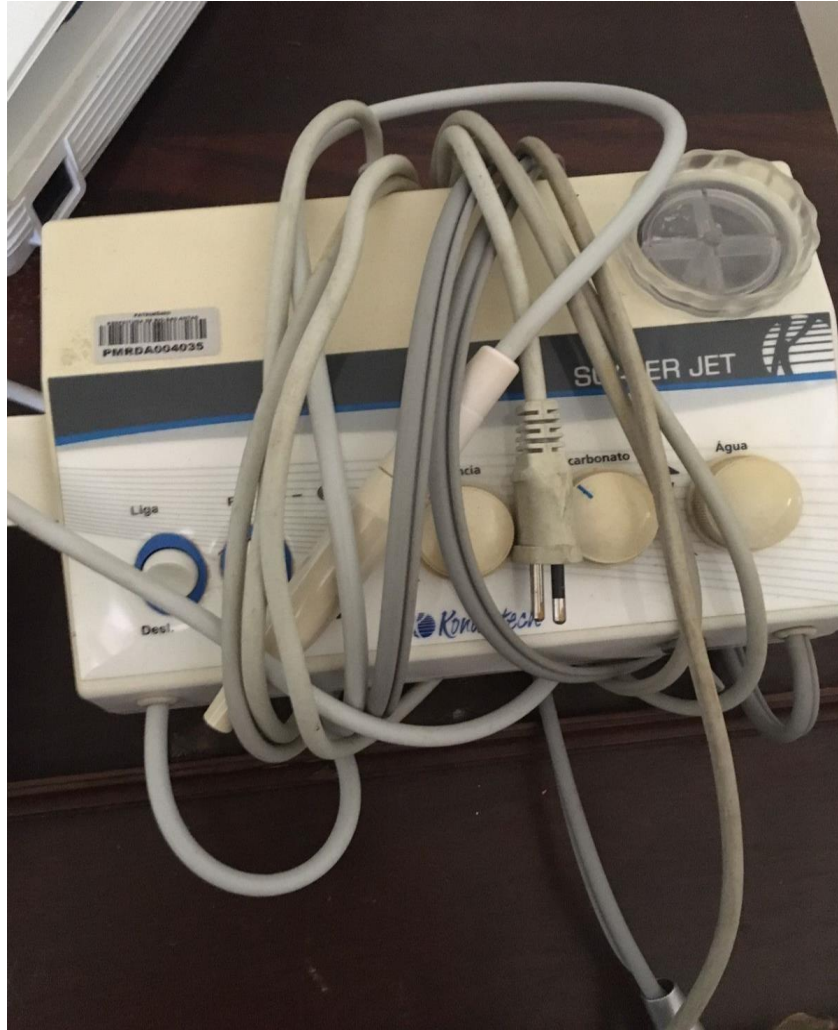



ESTADO DE SANTA CATARINA
PREFEITURA MUNICIPAL DE RIO DAS ANTAS
RUA DO COMÉRCIO, 780, CENTRO – CEP: 89.550-000.
FONE/FAX: (49) 3564-0125

ITEM 16/2022: Lote contendo cinco Bebedouro Inox de coluna conjugado, Bebedouro/ Purificador Refrigerado, aparelho purificador de água com refil e kit hidráulico

PMRDA 8583, 8582, 8580, 8579, 8423, 4323, 3916, 3578

Avaliação do lote em R\$ 25,00





ESTADO DE SANTA CATARINA
PREFEITURA MUNICIPAL DE RIO DAS ANTAS
RUA DO COMÉRCIO, 780, CENTRO – CEP: 89.550-000.
FONE/FAX: (49) 3564-0125

ITEM 17/2022: Lote contendo Caixa Acústica Ciclotron Watson, caixas de som mini, todas apresentam-se queimadas e quebradas

PMRDA 1332

Avaliação do lote em R\$ 75,00





ESTADO DE SANTA CATARINA
PREFEITURA MUNICIPAL DE RIO DAS ANTAS
RUA DO COMÉRCIO, 780, CENTRO – CEP: 89.550-000.
FONE/FAX: (49) 3564-0125

ITEM 18/2022: Lote contendo Projetores Epson, Projetores Beng, Projetores Multimídia, LG

PMRDA 3558, 3556, 3448, 3447, 3443, 3344, 3343, 8463

Avaliação do lote em R\$ 250,00





ESTADO DE SANTA CATARINA
PREFEITURA MUNICIPAL DE RIO DAS ANTAS
RUA DO COMÉRCIO, 780, CENTRO – CEP: 89.550-000.
FONE/FAX: (49) 3564-0125

ITEM 19/2022: Lote contendo Notebook, bens encontram-se queimados e quebrados.

PMRDA: 3478, 3370, 3369, 3329, 3328, 3327, 3326, 4124, 3615

Avaliação do lote em R\$ 75,00

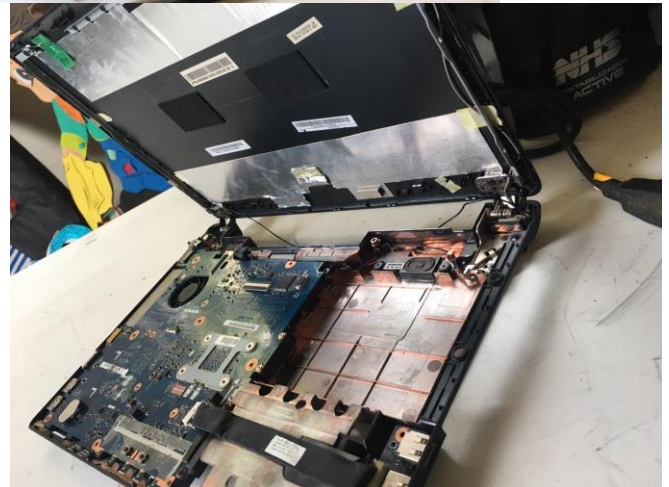



ESTADO DE SANTA CATARINA
PREFEITURA MUNICIPAL DE RIO DAS ANTAS
RUA DO COMÉRCIO, 780, CENTRO – CEP: 89.550-000.
FONE/FAX: (49) 3564-0125

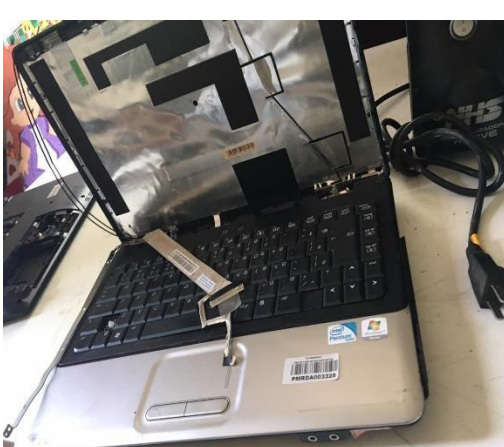



ESTADO DE SANTA CATARINA
PREFEITURA MUNICIPAL DE RIO DAS ANTAS
RUA DO COMÉRCIO, 780, CENTRO – CEP: 89.550-000.
FONE/FAX: (49) 3564-0125

ITEM 20/2022: Lote contendo Monitores Positivo Master, Monitores LCD, Microcomputadores Braox
PMRDA 3241, 4196, 4194
Avaliação do lote em 300,00





ESTADO DE SANTA CATARINA
PREFEITURA MUNICIPAL DE RIO DAS ANTAS
RUA DO COMÉRCIO, 780, CENTRO – CEP: 89.550-000.
FONE/FAX: (49) 3564-0125

ITEM 21/2022: Lote contendo aquecedores, todos estão queimados e quebrados
Avaliação do lote em R\$ 25,00





ESTADO DE SANTA CATARINA
PREFEITURA MUNICIPAL DE RIO DAS ANTAS
RUA DO COMÉRCIO, 780, CENTRO – CEP: 89.550-000.
FONE/FAX: (49) 3564-0125

ITEM 22/2022: Lote contendo Televisor Smart 43" – Philco, TV gradiente 14. PMRDA 2195, 8781

Avaliação do lote em R\$ 100,00





ESTADO DE SANTA CATARINA
PREFEITURA MUNICIPAL DE RIO DAS ANTAS
RUA DO COMÉRCIO, 780, CENTRO – CEP: 89.550-000.
FONE/FAX: (49) 3564-0125

ITEM 23/2022: Lote contendo Ventiladores quebrados e queimados
PMRDA 3427

Avaliação do lote em R\$ 20,00





ESTADO DE SANTA CATARINA
PREFEITURA MUNICIPAL DE RIO DAS ANTAS
RUA DO COMÉRCIO, 780, CENTRO – CEP: 89.550-000.
FONE/FAX: (49) 3564-0125

ITEM 24/2022: Lote contendo Foco refletor ambulatorial, iluminação de led e haste flexível, bem está queimado e quebrado

PMRDA 3993

Avaliação do lote em R\$ 5,00





ESTADO DE SANTA CATARINA
PREFEITURA MUNICIPAL DE RIO DAS ANTAS
RUA DO COMÉRCIO, 780, CENTRO – CEP: 89.550-000.
FONE/FAX: (49) 3564-0125

ITEM 25/2022: Lote contendo CPUs, Gabinete Wisecase, Microcomputador Processador Intel, Computador Processador pentil, Microcomputador Intel Pentium, Microcomputador AMD Athlon.

PMRDA 3485, 2949, 2548, 2320, 3881, 8530, 9010, 1993, 1305, 2318, 2633, 2143, 2281, 2249, 3267, 1322

Avaliação do lote em R\$ 100,00





ESTADO DE SANTA CATARINA
PREFEITURA MUNICIPAL DE RIO DAS ANTAS
RUA DO COMÉRCIO, 780, CENTRO – CEP: 89.550-000.
FONE/FAX: (49) 3564-0125

ITEM 26/2022: Lote contendo 65 teclados

Avaliação do lote em R\$ 35,00





ESTADO DE SANTA CATARINA
PREFEITURA MUNICIPAL DE RIO DAS ANTAS
RUA DO COMÉRCIO, 780, CENTRO – CEP: 89.550-000.
FONE/FAX: (49) 3564-0125

ITEM 27/2022: : Lote contendo Switch 24 e 26 portas

PMRDA 3421

Avaliação do lote em R\$ 5,00





ESTADO DE SANTA CATARINA
PREFEITURA MUNICIPAL DE RIO DAS ANTAS
RUA DO COMÉRCIO, 780, CENTRO – CEP: 89.550-000.
FONE/FAX: (49) 3564-0125

ITEM 28/2022: Lote contendo Multifuncional HP deskjet, Impressora matricial LX,
Impressoras HP laserjet

PMRDA 3526, 3473, 3302, 2957, 1253, 4499, 2217(baixada), 7892(baixada)

Avaliação do lote em R\$ 75,00





ESTADO DE SANTA CATARINA
PREFEITURA MUNICIPAL DE RIO DAS ANTAS
RUA DO COMÉRCIO, 780, CENTRO – CEP: 89.550-000.
FONE/FAX: (49) 3564-0125





ESTADO DE SANTA CATARINA
PREFEITURA MUNICIPAL DE RIO DAS ANTAS
RUA DO COMÉRCIO, 780, CENTRO – CEP: 89.550-000.
FONE/FAX: (49) 3564-0125

ITEM 29/2022: Lote contendo APARELHO DE FAX PANASONIC

PMRDA 2512

Avaliação do lote em R\$ 5,00





ESTADO DE SANTA CATARINA
PREFEITURA MUNICIPAL DE RIO DAS ANTAS
RUA DO COMÉRCIO, 780, CENTRO – CEP: 89.550-000.
FONE/FAX: (49) 3564-0125

ITEM 30/2022: Lote contendo aparelhos telefônicos

PMRDA 2180

Avaliação do lote em R\$ 10,00





ESTADO DE SANTA CATARINA
PREFEITURA MUNICIPAL DE RIO DAS ANTAS
RUA DO COMÉRCIO, 780, CENTRO – CEP: 89.550-000.
FONE/FAX: (49) 3564-0125

ITEM 31/2022: Lote contendo dois Fornos Microondas branco Electrolux
PMRDA 3619

Avaliação do lote em R\$ 10,00





ESTADO DE SANTA CATARINA
PREFEITURA MUNICIPAL DE RIO DAS ANTAS
RUA DO COMÉRCIO, 780, CENTRO – CEP: 89.550-000.
FONE/FAX: (49) 3564-0125

ITEM 32/2022: Lote contendo FORNO ELÉTRICO 44L – BRANCO
PMRDA 8430

Avaliação do lote em R\$ 15,00





ESTADO DE SANTA CATARINA
PREFEITURA MUNICIPAL DE RIO DAS ANTAS
RUA DO COMÉRCIO, 780, CENTRO – CEP: 89.550-000.
FONE/FAX: (49) 3564-0125

ITEM 33/2022: Lote contendo Forno industrial
Avaliação do lote em R\$ 40,00





ESTADO DE SANTA CATARINA
PREFEITURA MUNICIPAL DE RIO DAS ANTAS
RUA DO COMÉRCIO, 780, CENTRO – CEP: 89.550-000.
FONE/FAX: (49) 3564-0125

ITEM 34/2022: Lote contendo dois aparelho de ver pressão hospitalar
Avaliação do lote em R\$ 30,00





ESTADO DE SANTA CATARINA
PREFEITURA MUNICIPAL DE RIO DAS ANTAS
RUA DO COMÉRCIO, 780, CENTRO – CEP: 89.550-000.
FONE/FAX: (49) 3564-0125

ITEM 35/2022: Lote contendo um Modem

PMRDA 2230

Avaliação do lote em R\$ 5,00





ESTADO DE SANTA CATARINA
PREFEITURA MUNICIPAL DE RIO DAS ANTAS
RUA DO COMÉRCIO, 780, CENTRO – CEP: 89.550-000.
FONE/FAX: (49) 3564-0125

ITEM 36/2022: Lote contendo uma roçadeira, defeito no motor que queimou
PMRDA 3851

Avaliação do lote em R\$ 5,00





ESTADO DE SANTA CATARINA
PREFEITURA MUNICIPAL DE RIO DAS ANTAS
RUA DO COMÉRCIO, 780, CENTRO – CEP: 89.550-000.
FONE/FAX: (49) 3564-0125

ITEM 37/2022: Lote contendo Nobreaks
PMRDA 3417,4372,1406, 2538
Avaliação do lote em R\$ 60,00





ESTADO DE SANTA CATARINA
PREFEITURA MUNICIPAL DE RIO DAS ANTAS
RUA DO COMÉRCIO, 780, CENTRO – CEP: 89.550-000.
FONE/FAX: (49) 3564-0125

ITEM 38/2022: Lote contendo Estabilizadores
PMRDA 2635,8018
Avaliação do lote em R\$ 90,00





ESTADO DE SANTA CATARINA
PREFEITURA MUNICIPAL DE RIO DAS ANTAS
RUA DO COMÉRCIO, 780, CENTRO – CEP: 89.550-000.
FONE/FAX: (49) 3564-0125

ITEM 39/2022: Lote contendo Oftalmoscópio com bateria recarregável
PMRDA 4259
Avaliação do lote em R\$ 25,00





ESTADO DE SANTA CATARINA
PREFEITURA MUNICIPAL DE RIO DAS ANTAS
RUA DO COMÉRCIO, 780, CENTRO – CEP: 89.550-000.
FONE/FAX: (49) 3564-0125

ITEM 40/2022: Lote contendo Otoscópios
Avaliação do lote em R\$ 50,00





ESTADO DE SANTA CATARINA
PREFEITURA MUNICIPAL DE RIO DAS ANTAS
RUA DO COMÉRCIO, 780, CENTRO – CEP: 89.550-000.
FONE/FAX: (49) 3564-0125

ITEM 41/2022: Lote contendo uma serra makita com motor queimado
Avaliação do lote em R\$ 25,00





ESTADO DE SANTA CATARINA
PREFEITURA MUNICIPAL DE RIO DAS ANTAS
RUA DO COMÉRCIO, 780, CENTRO – CEP: 89.550-000.
FONE/FAX: (49) 3564-0125

ITEM 42/2022: Lote contendo Retroescavadeira Caterpillar modelo 416E, série CAT0416ECMFG08213, motor G4D48032 – 3DNZB00

PMRDA: 9405

Avaliação do lote em R\$ 120.000,00





ESTADO DE SANTA CATARINA
PREFEITURA MUNICIPAL DE RIO DAS ANTAS
RUA DO COMÉRCIO, 780, CENTRO – CEP: 89.550-000.
FONE/FAX: (49) 3564-0125

ITEM 43/2022: Lote contendo Pá Carregadeira Disd Dosan SD200 sobre rodas, acionada por motor diesel, de 6 cilindros, Série CWLBD cor laranja, ano de fabricação 2015, sem correntes.

PMRDA: 4321

Avaliação do lote em R\$ 200.000,00





ESTADO DE SANTA CATARINA
PREFEITURA MUNICIPAL DE RIO DAS ANTAS
RUA DO COMÉRCIO, 780, CENTRO – CEP: 89.550-000.
FONE/FAX: (49) 3564-0125

ITEM 44/2022: Lote contendo Moto de motoniveladeira, marca Huber , em funcionamento, avaliado em R\$ 7.000,00

Avaliado em R\$ 7.000,00





ESTADO DE SANTA CATARINA
PREFEITURA MUNICIPAL DE RIO DAS ANTAS
RUA DO COMÉRCIO, 780, CENTRO – CEP: 89.550-000.
FONE/FAX: (49) 3564-0125

ITEM 45/2022: Lote contendo motor MWM com defeito, avaliado em R\$ 6.000,00
Avaliação do lote em R\$ 6000,00





ESTADO DE SANTA CATARINA
PREFEITURA MUNICIPAL DE RIO DAS ANTAS
RUA DO COMÉRCIO, 780, CENTRO – CEP: 89.550-000.
FONE/FAX: (49) 3564-0125

ITEM 46/2022: Lote contendo Automovel GM SL/E -Monza, Placas ACG-7510, AZUL,
ANO 1991

PMRDA 3610

Avaliação do lote em R\$ 500,00





ESTADO DE SANTA CATARINA
PREFEITURA MUNICIPAL DE RIO DAS ANTAS
RUA DO COMÉRCIO, 780, CENTRO – CEP: 89.550-000.
FONE/FAX: (49) 3564-0125

ITEM 47/2022: Lote contendo Automóvel de passeio GM Monza SL/E 2.0 placas ABO-9783, ano 1991

PMRDA 2986

Avaliação do lote em R\$ 500,00





ESTADO DE SANTA CATARINA
PREFEITURA MUNICIPAL DE RIO DAS ANTAS
RUA DO COMÉRCIO, 780, CENTRO – CEP: 89.550-000.
FONE/FAX: (49) 3564-0125

ITEM 482022: Lote contendo Automóvel de passeio GM corsa Milenium placas MBK-3883 ano 2002

PMRDA 2983

Avaliação do lote em R\$ 500,00





ESTADO DE SANTA CATARINA
PREFEITURA MUNICIPAL DE RIO DAS ANTAS
RUA DO COMÉRCIO, 780, CENTRO – CEP: 89.550-000.
FONE/FAX: (49) 3564-0125

ITEM 49/2022: Lote contendo Automovel Fiat Palio Weekend- Placas. MAN 3495, cor azul, ano/mod- 1999

PMRDA 3609

Avaliação do lote em R\$ 500,00





ESTADO DE SANTA CATARINA
PREFEITURA MUNICIPAL DE RIO DAS ANTAS
RUA DO COMÉRCIO, 780, CENTRO – CEP: 89.550-000.
FONE/FAX: (49) 3564-0125

ITEM 50/2022: Lote contendo Automóvel marca GM Kadett Ipanema, placa MAZ2237, ano de fab 1994.

PMRDA

Avaliação do lote em R\$ 500,00





ESTADO DE SANTA CATARINA
PREFEITURA MUNICIPAL DE RIO DAS ANTAS
RUA DO COMÉRCIO, 780, CENTRO – CEP: 89.550-000.
FONE/FAX: (49) 3564-0125

ITEM 51/2022: Lote contendo Camionete Strada marca Fiat, cor branca, Placa MCX 3765 bi-combustível, 4 cilindros, 80cv, ano fab/mod 2005/2006, sem motor PMRDA 2160

Avaliação do lote em R\$ 5.000,00





ESTADO DE SANTA CATARINA
PREFEITURA MUNICIPAL DE RIO DAS ANTAS
RUA DO COMÉRCIO, 780, CENTRO – CEP: 89.550-000.
FONE/FAX: (49) 3564-0125

ITEM 52/2022: Lote contendo um chassi avaliado em R\$ 3.000,00,
Avaliação do lote em R\$ 3.000,00





ESTADO DE SANTA CATARINA
PREFEITURA MUNICIPAL DE RIO DAS ANTAS
RUA DO COMÉRCIO, 780, CENTRO – CEP: 89.550-000.
FONE/FAX: (49) 3564-0125

ITEM 53/2022: Lote contendo um diferencial avaliado diferencial avaliado em R\$ 15.000,00

Avaliado em R\$ 15.000,00





ESTADO DE SANTA CATARINA
PREFEITURA MUNICIPAL DE RIO DAS ANTAS
RUA DO COMÉRCIO, 780, CENTRO – CEP: 89.550-000.
FONE/FAX: (49) 3564-0125

ITEM 54/2022: Lote contendo um eixo dianteiro avaliado em R\$ 2.000,00
Avaliado em R\$ 2.000,00





ESTADO DE SANTA CATARINA
PREFEITURA MUNICIPAL DE RIO DAS ANTAS
RUA DO COMÉRCIO, 780, CENTRO – CEP: 89.550-000.
FONE/FAX: (49) 3564-0125

ITEM 55/2022: Lote contendo sucatas de ferro velho avaliado R\$ 500,00
Avaliado em R\$ 500,00





ESTADO DE SANTA CATARINA
PREFEITURA MUNICIPAL DE RIO DAS ANTAS
RUA DO COMÉRCIO, 780, CENTRO – CEP: 89.550-000.
FONE/FAX: (49) 3564-0125

ITEM 56/2022: Lote contendo sucatas de ferro velho avaliado em R\$ 200,00
Avaliado em R\$ 200,00





ESTADO DE SANTA CATARINA
PREFEITURA MUNICIPAL DE RIO DAS ANTAS
RUA DO COMÉRCIO, 780, CENTRO – CEP: 89.550-000.
FONE/FAX: (49) 3564-0125

ITEM 57/2022: Lote contendo sucatas de ferro velho avaliado em R\$ 500,00
Avaliado em R\$ 500,00





ESTADO DE SANTA CATARINA
PREFEITURA MUNICIPAL DE RIO DAS ANTAS
RUA DO COMÉRCIO, 780, CENTRO – CEP: 89.550-000.
FONE/FAX: (49) 3564-0125

ITEM 58/2022: Lote contendo sucatas de ferro velho avaliado em R\$ 500,00
Avaliado em R\$ 500,00





ESTADO DE SANTA CATARINA
PREFEITURA MUNICIPAL DE RIO DAS ANTAS
RUA DO COMÉRCIO, 780, CENTRO – CEP: 89.550-000.
FONE/FAX: (49) 3564-0125

ITEM 59/2022: Lote contendo sucatas de ferro velho avaliado em R\$ 500,00
Avaliado em R\$ 500,00





ESTADO DE SANTA CATARINA
PREFEITURA MUNICIPAL DE RIO DAS ANTAS
RUA DO COMÉRCIO, 780, CENTRO – CEP: 89.550-000.
FONE/FAX: (49) 3564-0125

ITEM 60/2022: Lote contendo sucatas de ferro velho avaliado em R\$ 500,00
Avaliado em R\$ 500,00





ESTADO DE SANTA CATARINA
PREFEITURA MUNICIPAL DE RIO DAS ANTAS
RUA DO COMÉRCIO, 780, CENTRO – CEP: 89.550-000.
FONE/FAX: (49) 3564-0125

ITEM 61/2022: Lote contendo sucatas de ferro velho avaliado em R\$ 300,00
Avaliado em R\$ 300,00





ESTADO DE SANTA CATARINA
PREFEITURA MUNICIPAL DE RIO DAS ANTAS
RUA DO COMÉRCIO, 780, CENTRO – CEP: 89.550-000.
FONE/FAX: (49) 3564-0125

ITEM 62/2022: Lote contendo caçamba

Avaliação do lote em R\$ 3.000,00





ESTADO DE SANTA CATARINA
PREFEITURA MUNICIPAL DE RIO DAS ANTAS
RUA DO COMÉRCIO, 780, CENTRO – CEP: 89.550-000.
FONE/FAX: (49) 3564-0125

ITEM 63/2022: Lote contendo dois distribuidores de adubo , sem bomba

Avaliação do lote em R\$ 10.000,00





ESTADO DE SANTA CATARINA
PREFEITURA MUNICIPAL DE RIO DAS ANTAS
RUA DO COMÉRCIO, 780, CENTRO – CEP: 89.550-000.
FONE/FAX: (49) 3564-0125

ITEM 64/2022: Lote contendo compactador de lixo

Avaliação do lote em R\$ 3.500,00





ESTADO DE SANTA CATARINA
PREFEITURA MUNICIPAL DE RIO DAS ANTAS
RUA DO COMÉRCIO, 780, CENTRO – CEP: 89.550-000.
FONE/FAX: (49) 3564-0125

ITEM 65/2022: Lote contendo Bomba de água avaliada em R\$ 2.000,00

Avaliação do lote em R\$ 2.000,00





ESTADO DE SANTA CATARINA
PREFEITURA MUNICIPAL DE RIO DAS ANTAS
RUA DO COMÉRCIO, 780, CENTRO – CEP: 89.550-000.
FONE/FAX: (49) 3564-0125

ITEM 66/2022: Lote contendo Bomba de água avaliado em R\$ 500,00
Avaliação do lote em R\$ 500,00





ESTADO DE SANTA CATARINA
PREFEITURA MUNICIPAL DE RIO DAS ANTAS
RUA DO COMÉRCIO, 780, CENTRO – CEP: 89.550-000.
FONE/FAX: (49) 3564-0125

**ITEM 67/2022: Lote contendo Bomba de água e sucatas avaliado em R\$ 200,00
ção do lote em R\$ 200,00**





ESTADO DE SANTA CATARINA
PREFEITURA MUNICIPAL DE RIO DAS ANTAS
RUA DO COMÉRCIO, 780, CENTRO – CEP: 89.550-000.
FONE/FAX: (49) 3564-0125

ITEM 68/2022: Lote contendo Veículo Uno Placas mmi 1253 avaliado em R\$ 6.000,00
Avaliação do lote em R\$ 6.000,00





ESTADO DE SANTA CATARINA
PREFEITURA MUNICIPAL DE RIO DAS ANTAS
RUA DO COMÉRCIO, 780, CENTRO – CEP: 89.550-000.
FONE/FAX: (49) 3564-0125

ITEM 69/2022: Lote contendo Veículo Uno Placas MMI 1253 avaliado em R\$ 8.000,00
Avaliação do lote em R\$ 8.000,00





ESTADO DE SANTA CATARINA
PREFEITURA MUNICIPAL DE RIO DAS ANTAS
RUA DO COMÉRCIO, 780, CENTRO – CEP: 89.550-000.
FONE/FAX: (49) 3564-0125

ITEM 70/2022: Lote contendo Tanque de água sucateado avaliado em R\$ 5.000,00
Avaliação do lote em R\$ 5.000,00

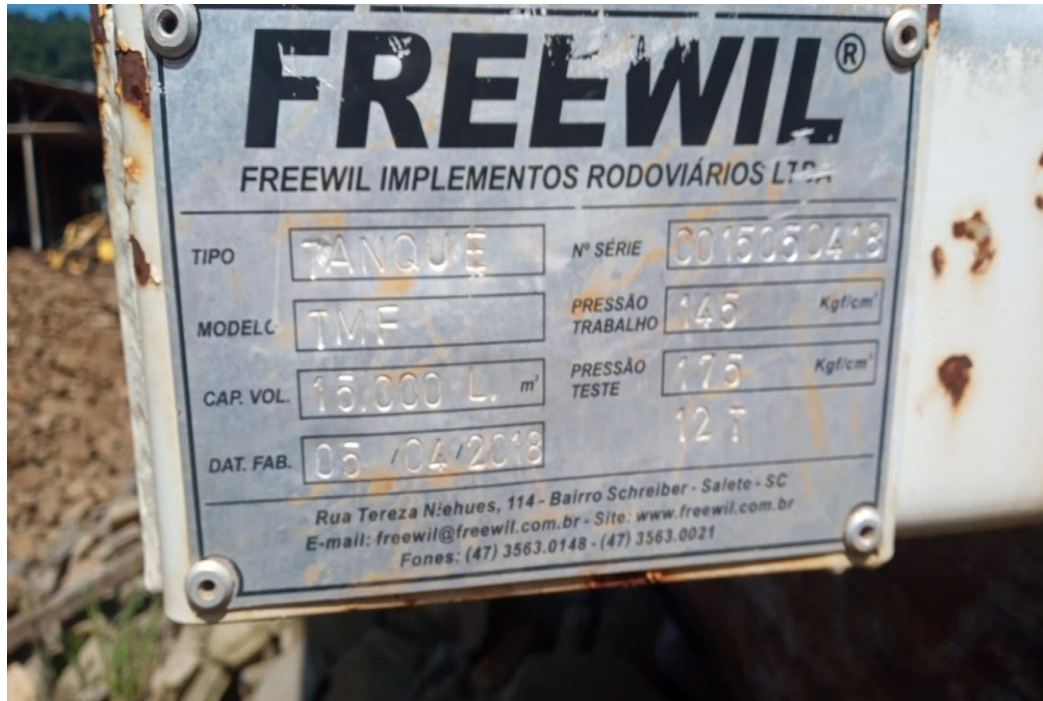



ESTADO DE SANTA CATARINA
PREFEITURA MUNICIPAL DE RIO DAS ANTAS
RUA DO COMÉRCIO, 780, CENTRO – CEP: 89.550-000.
FONE/FAX: (49) 3564-0125

ITEM 71/2022: Lote contendo Caixa Transmissão Motoniveladora Huber-Warco, mod.140M, série 204, motor MB-DM-326913/84, de 140cv a 1800 RPM - Transmissão BRT-649100, ano de fabr. 1975, avaliado em R\$ 4.000,00

Avaliação do lote em R\$ 4.000,00





ESTADO DE SANTA CATARINA
PREFEITURA MUNICIPAL DE RIO DAS ANTAS
RUA DO COMÉRCIO, 780, CENTRO – CEP: 89.550-000.
FONE/FAX: (49) 3564-0125

ITEM 72/2022: Lote contendo Motor Ford 1618 diesel dom defeiro, avaliado em R\$ 6;000,00

Avaliação do lote em R\$ 6.000,00





ESTADO DE SANTA CATARINA
PREFEITURA MUNICIPAL DE RIO DAS ANTAS
RUA DO COMÉRCIO, 780, CENTRO – CEP: 89.550-000.
FONE/FAX: (49) 3564-0125

ITEM 73/2022: Lote contendo Boma Caminhão esterqueiro, em funcionamento, avaliado em R\$ 15,000,00

Avaliação do lote em R\$ 15.000,00





ESTADO DE SANTA CATARINA
PREFEITURA MUNICIPAL DE RIO DAS ANTAS
RUA DO COMÉRCIO, 780, CENTRO – CEP: 89.550-000.
FONE/FAX: (49) 3564-0125

ITEM 74/2022: Lote contendo Blum cofre, sem chaves, avaliado em R\$ 1000,00
Avaliação do lote em R\$ 1000,00



O Presidente se pronunciou aos membros dizendo que os preços dos bens avaliados estão em conformidade com os preços de mercado.

Nada mais havendo a tratar o Presidente mandou lavrar a presente ATA, que, após lida e achada conforme, é assinada pelos componentes desta Comissão Especial de Avaliação, Baixa, Registro, Carga e Supervisão do Patrimônio Público CERPATRI). Município de Rio das Antas, Estado de Santa Catarina em 16 de agosto de 2022.

CLAUDEMIR MACHADO, Presidente, MAGDA RAU, Secretária e
Rua do Comércio, nº 780, Centro, Rio das Antas/SC. CEP 89.550-000. Fone: (49) 3564-0125.
E-mail: juridico@riodasantas.sc.gov.br



ESTADO DE SANTA CATARINA
PREFEITURA MUNICIPAL DE RIO DAS ANTAS
RUA DO COMÉRCIO, 780, CENTRO – CEP: 89.550-000.
FONE/FAX: (49) 3564-0125

Membros HIRAN NEON BECKER GHIDINI, LUCÉLIA FERREIRA DOS SANTOS VEIGA, ANTONINHO MOREIRA e ILIETE TESSARI.

CLAUDEMIR MACHADO

Presidente

MAGDA RAU

Secretária

MEMBROS

HIRANN NEON BECKER GHIDINI

LUCÉLIA FERREIRA DOS SANTOS VEIGA

ANTONINHO MOREIRA

ILIETE TESSARI.