



ESTADO DE SANTA CATARINA
PREFEITURA MUNICIPAL DE RIO DAS ANTAS
RUA DO COMÉRCIO, 780, CENTRO – CEP: 89.550-000.
FONE/FAX: (49) 3564-0125

ITEM 01/2022: Lote contendo TABLETS HYUNDAI, TABLETS ANDROID M9 QUAD
PMRDA 4515, 4513, 4512, 4511, 4392, 4391, 4390, 4388, 4387, 4386, 4385, 4380

Avaliação do lote em R\$ 350,00





ESTADO DE SANTA CATARINA
PREFEITURA MUNICIPAL DE RIO DAS ANTAS
RUA DO COMÉRCIO, 780, CENTRO – CEP: 89.550-000.
FONE/FAX: (49) 3564-0125

ITEM 02/2022: Lote contendo Lavadora de roupas automática 12kg Eletrolux, Lavadora e secadora de roupas Eletrolux 12Kg, Lavadora Mueller Family 10kg. Apresentam defeitos técnicos sendo inservível para uso.

PMRDA 3894, 4078, 4497

Avaliação do lote em R\$ 350,00





ESTADO DE SANTA CATARINA
PREFEITURA MUNICIPAL DE RIO DAS ANTAS
RUA DO COMÉRCIO, 780, CENTRO – CEP: 89.550-000.
FONE/FAX: (49) 3564-0125

ITEM 03/2022: Lote contendo aparelhos celulares da marca Samsung, apresentam defeitos técnicos pois não ligam mais e na tela, não havendo conserto sendo inservível para uso.

PMRDA 8814, 8496

Avaliação do lote em R\$ 50,00





ESTADO DE SANTA CATARINA
PREFEITURA MUNICIPAL DE RIO DAS ANTAS
RUA DO COMÉRCIO, 780, CENTRO – CEP: 89.550-000.
FONE/FAX: (49) 3564-0125

ITEM 04/2022: Lote contendo Relógio Ponto Marca Henry tipo PRIMME com biometria proximidade e comunicação em rede.

PMRDA 8597, 8596, 3845

Avaliação do lote em R\$ 1.800,00





ESTADO DE SANTA CATARINA
PREFEITURA MUNICIPAL DE RIO DAS ANTAS
RUA DO COMÉRCIO, 780, CENTRO – CEP: 89.550-000.
FONE/FAX: (49) 3564-0125

ITEM 05/2022: Lote contendo máquina dupla motorizada aplicador contínuo/intercalado para produção de fraldas descartáveis.

PMRDA 3319

Avaliação do lote em R\$ 800,00





ESTADO DE SANTA CATARINA
PREFEITURA MUNICIPAL DE RIO DAS ANTAS
RUA DO COMÉRCIO, 780, CENTRO – CEP: 89.550-000.
FONE/FAX: (49) 3564-0125

ITEM 06/2022: Lote contendo Cama Elástica Redonda

PMRDA 4501

Avaliação do lote em R\$ 50,00





ESTADO DE SANTA CATARINA
PREFEITURA MUNICIPAL DE RIO DAS ANTAS
RUA DO COMÉRCIO, 780, CENTRO – CEP: 89.550-000.
FONE/FAX: (49) 3564-0125

ITEM 07/2022: Lote contendo Mesas Pebolim Master quebradas sendo inservíveis para uso, não sendo viável conserto.

PMRDA 4161

Avaliação do lote em R\$ 80,00





ESTADO DE SANTA CATARINA
PREFEITURA MUNICIPAL DE RIO DAS ANTAS
RUA DO COMÉRCIO, 780, CENTRO – CEP: 89.550-000.
FONE/FAX: (49) 3564-0125

ITEM 08/2022: Lote contendo aparelho de DVDs inservíveis para uso pois não liga mais devido modelo ser muito antigo não havendo conserto.

PMRDA 2198

Avaliação do lote em R\$ 100,00

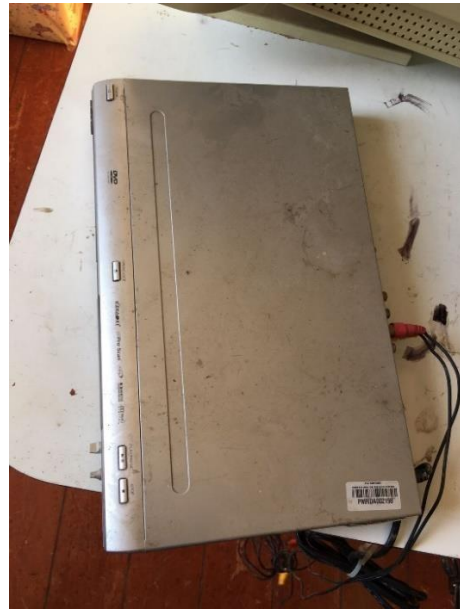



ESTADO DE SANTA CATARINA
PREFEITURA MUNICIPAL DE RIO DAS ANTAS
RUA DO COMÉRCIO, 780, CENTRO – CEP: 89.550-000.
FONE/FAX: (49) 3564-0125

ITEM 09/2022: Lote contendo rádios da marca Toshiba, Mega Star, NKS, Philco, todos estragados inservíveis.

PMRDA 320, 1988

Avaliação do lote em R\$ 150,00





ESTADO DE SANTA CATARINA
PREFEITURA MUNICIPAL DE RIO DAS ANTAS
RUA DO COMÉRCIO, 780, CENTRO – CEP: 89.550-000.
FONE/FAX: (49) 3564-0125

ITEM 10/2022: Lote contendo setes bebês conforto, com alça de apoio para transporte

PMRDA 4139, 4137, 4136, 4138, 4135, 4134

Avaliação do lote em R\$ 450,00





ESTADO DE SANTA CATARINA
PREFEITURA MUNICIPAL DE RIO DAS ANTAS
RUA DO COMÉRCIO, 780, CENTRO – CEP: 89.550-000.
FONE/FAX: (49) 3564-0125

ITEM 11/2022: Lote contendo mesas quebradas inservíveis para uso.
PMRDA 4521, 1335, 3653, 2151, 2098, 244, 132, 262, 205, 158,2201, 2673, 303,
206, 1382, 4908, 608, 268

Avaliação do lote em R\$ 150,00





ESTADO DE SANTA CATARINA
PREFEITURA MUNICIPAL DE RIO DAS ANTAS
RUA DO COMÉRCIO, 780, CENTRO – CEP: 89.550-000.
FONE/FAX: (49) 3564-0125





ESTADO DE SANTA CATARINA
PREFEITURA MUNICIPAL DE RIO DAS ANTAS
RUA DO COMÉRCIO, 780, CENTRO – CEP: 89.550-000.
FONE/FAX: (49) 3564-0125

ITEM 12/2022: Lote contendo armário alto 2 portas, bem está quebrado na parte de baixo e quando mexido por ser material compensado fica inservível para uso pois vai esfarelando conforme uso.

PMRDA 3250, 1211, 352

Avaliação do lote em R\$ 60,00





ESTADO DE SANTA CATARINA
PREFEITURA MUNICIPAL DE RIO DAS ANTAS
RUA DO COMÉRCIO, 780, CENTRO – CEP: 89.550-000.
FONE/FAX: (49) 3564-0125

ITEM 13/2022: Lote contendo liquidificador da marca Mondial (turbo), apresenta-se inservível para uso, pois está estragado não sendo viável o conserto.

PMRDA 8611

Avaliação do lote em R\$ 20,00





ESTADO DE SANTA CATARINA
PREFEITURA MUNICIPAL DE RIO DAS ANTAS
RUA DO COMÉRCIO, 780, CENTRO – CEP: 89.550-000.
FONE/FAX: (49) 3564-0125

ITEM 14/2022: Lote contendo carteiras educacionais brancas
PMRDA 3169, 3168, 3167, 3166, 3165, 3164, 3163
Avaliação do lote em R\$ 105,00





ESTADO DE SANTA CATARINA
PREFEITURA MUNICIPAL DE RIO DAS ANTAS
RUA DO COMÉRCIO, 780, CENTRO – CEP: 89.550-000.
FONE/FAX: (49) 3564-0125

ITEM 15/2022: Lote contendo mesa de Tênis de mesa oficial em MDF pés de ferro
PMRDA 4500

Avaliação do lote em R\$ 50,00





ESTADO DE SANTA CATARINA
PREFEITURA MUNICIPAL DE RIO DAS ANTAS
RUA DO COMÉRCIO, 780, CENTRO – CEP: 89.550-000.
FONE/FAX: (49) 3564-0125

ITEM 16/2022: Lote contendo Ar Condicionado Split Source one 12.000btus e Ar Condicionado Split 22.000 btus, ambos queimados.

PMRDA 4529, 2259

Avaliação do lote em R\$ 350,00





ESTADO DE SANTA CATARINA
PREFEITURA MUNICIPAL DE RIO DAS ANTAS
RUA DO COMÉRCIO, 780, CENTRO – CEP: 89.550-000.
FONE/FAX: (49) 3564-0125

ITEM 17/2022: Lote contendo quatro Balança antropométrica adulto - modo de operação mecânica, apresentam defeitos por não estarem mais pesando.

PMRDA 4022, 4018, 4021,4020

Avaliação do lote em R\$ 200,00





ESTADO DE SANTA CATARINA
PREFEITURA MUNICIPAL DE RIO DAS ANTAS
RUA DO COMÉRCIO, 780, CENTRO – CEP: 89.550-000.
FONE/FAX: (49) 3564-0125

ITEM 18/2022: Lote contendo carteiras escolares, todas apresentam desgastes laterais outras quebradas, sendo inservível para uso de alunos.

PMRDA 8291, 8275, 8270, 8254, 8184, 8175, 8174, 8171, 8092, 8088, 8082, 8043, 4013, 4889, 4878, 4876, 4875, 4873, 4869, 4735, 4605, 4602, 4589, 4583, 4578, 4577, 4561, 4559, 4557, 4552, 4542, 4538, 4536, 4534, 4533, 4531.

Avaliação do lote em R\$ 350,00





ESTADO DE SANTA CATARINA
PREFEITURA MUNICIPAL DE RIO DAS ANTAS
RUA DO COMÉRCIO, 780, CENTRO – CEP: 89.550-000.
FONE/FAX: (49) 3564-0125

ITEM 19/2022: Lote contendo Furadeira de Impacto Bosch e uma Lixadeira Skil PMRDA 8766

Avaliação do lote em R\$ 200,00





ESTADO DE SANTA CATARINA
PREFEITURA MUNICIPAL DE RIO DAS ANTAS
RUA DO COMÉRCIO, 780, CENTRO – CEP: 89.550-000.
FONE/FAX: (49) 3564-0125

ITEM 20/2022: Lote contendo Máquina de escrever Olivetti

PMRDA 348

Avaliação do lote em R\$ 150,00





ESTADO DE SANTA CATARINA
PREFEITURA MUNICIPAL DE RIO DAS ANTAS
RUA DO COMÉRCIO, 780, CENTRO – CEP: 89.550-000.
FONE/FAX: (49) 3564-0125

ITEM 21/2022: Lote contendo Calculadora com bobina Procalc
PMRDA 2211
Avaliação do lote em R\$ 5,00

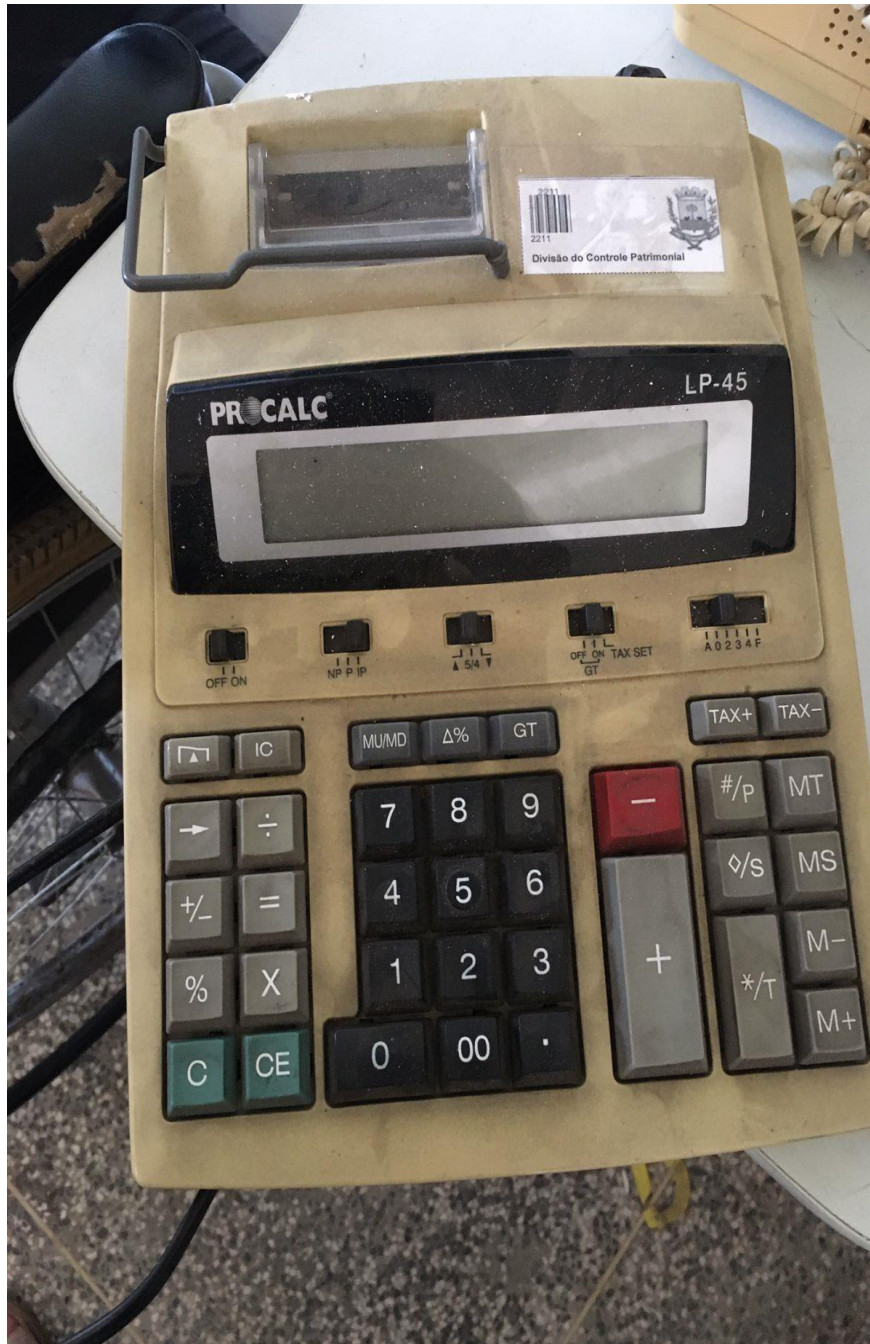



ESTADO DE SANTA CATARINA
PREFEITURA MUNICIPAL DE RIO DAS ANTAS
RUA DO COMÉRCIO, 780, CENTRO – CEP: 89.550-000.
FONE/FAX: (49) 3564-0125

ITEM 22/2022: Lote contendo Refrigerador Eletrolux branco. PMRDA 2194
Avaliação do lote em R\$ 100,00





ESTADO DE SANTA CATARINA
PREFEITURA MUNICIPAL DE RIO DAS ANTAS
RUA DO COMÉRCIO, 780, CENTRO – CEP: 89.550-000.
FONE/FAX: (49) 3564-0125

ITEM 23/2022: Lote contendo Detector Fetal Portátil

PMRDA 4245, 4098, 4045

Avaliação do lote em R\$ 100,00





ESTADO DE SANTA CATARINA
PREFEITURA MUNICIPAL DE RIO DAS ANTAS
RUA DO COMÉRCIO, 780, CENTRO – CEP: 89.550-000.
FONE/FAX: (49) 3564-0125

ITEM 24/2022: Lote contendo Ultrassom Odontológico

PMRDA 4035

Avaliação do lote em R\$ 100,00

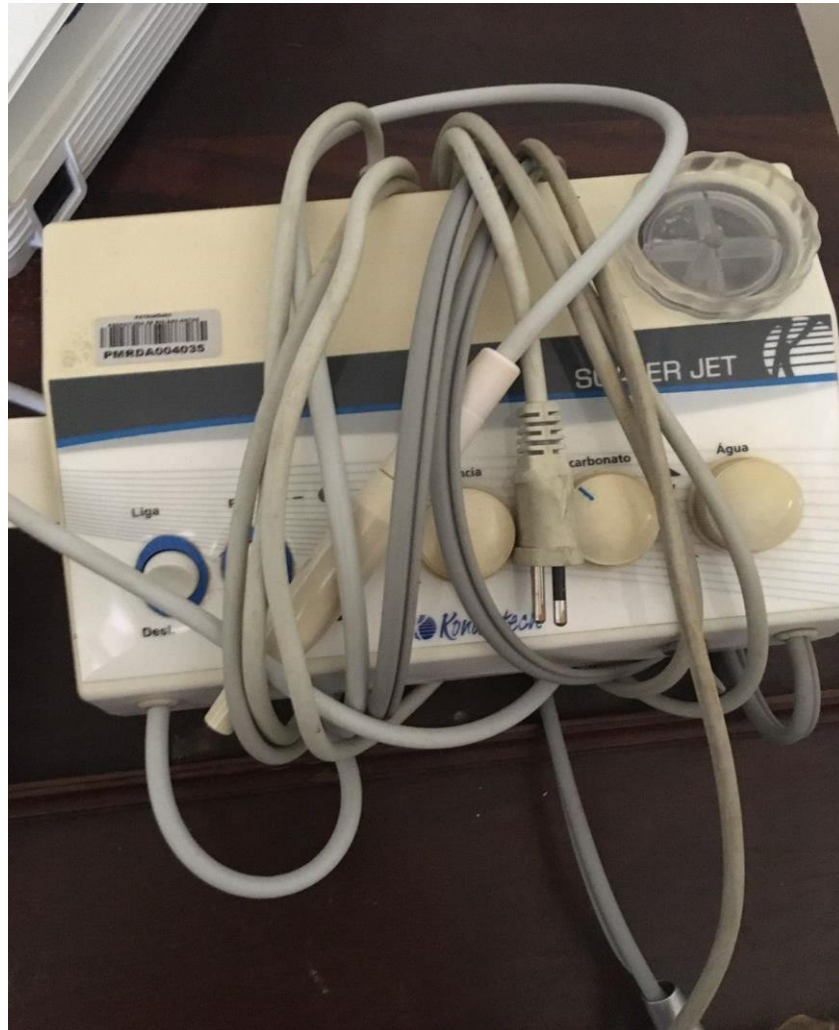



ESTADO DE SANTA CATARINA
PREFEITURA MUNICIPAL DE RIO DAS ANTAS
RUA DO COMÉRCIO, 780, CENTRO – CEP: 89.550-000.
FONE/FAX: (49) 3564-0125

ITEM 25/2022: Lote contendo duas estantes de aço, bens apresentam-se enferrujados e quebrados, inservíveis para uso.

Avaliação do lote em R\$ 40,00





ESTADO DE SANTA CATARINA
PREFEITURA MUNICIPAL DE RIO DAS ANTAS
RUA DO COMÉRCIO, 780, CENTRO – CEP: 89.550-000.
FONE/FAX: (49) 3564-0125

ITEM 26/2022: Lote contendo cinco Bebedouro Inox de coluna conjugado, Bebedouro/ Purificador Refrigerado, aparelho purificador de agua com refil e kit hidráulico

PMRDA 8583, 8582, 8580, 8579, 8423, 4323, 3916, 3578

Avaliação do lote em R\$ 50,00





ESTADO DE SANTA CATARINA
PREFEITURA MUNICIPAL DE RIO DAS ANTAS
RUA DO COMÉRCIO, 780, CENTRO – CEP: 89.550-000.
FONE/FAX: (49) 3564-0125

ITEM 27/2022: Lote contendo cadeiras escolares, bens apresentam-se quebradas inservíveis para uso

PMRDA 2563, 2567, 2573, 2450

1701, 2832, 2856, 2840, 2847, 2820, 2850, 2855, 2833, 2831, 2821, 2820, 2849,
2812, 2889, 2846, 2844, 2822, 2573, 2838 2886, 1416, 2894, 3515, 1109, 1255,
126, 3542

Avaliação do lote em R\$ 100,00





ESTADO DE SANTA CATARINA
PREFEITURA MUNICIPAL DE RIO DAS ANTAS
RUA DO COMÉRCIO, 780, CENTRO – CEP: 89.550-000.
FONE/FAX: (49) 3564-0125

ITEM 28/2022: Lote contendo Caixa Acústica Ciclotron Watson, caixas de som mini, todas apresentam-se queimadas e quebradas

PMRDA 1332

Avaliação do lote em R\$ 150,00





ESTADO DE SANTA CATARINA
PREFEITURA MUNICIPAL DE RIO DAS ANTAS
RUA DO COMÉRCIO, 780, CENTRO – CEP: 89.550-000.
FONE/FAX: (49) 3564-0125

ITEM 29/2022: Lote contendo Projetores Epson, Projetores Beng, Projetores Multimídia, LG

PMRDA 3558, 3556, 3448, 3447, 3443, 3344, 3343, 8463

Avaliação do lote em R\$ 500,00





ESTADO DE SANTA CATARINA
PREFEITURA MUNICIPAL DE RIO DAS ANTAS
RUA DO COMÉRCIO, 780, CENTRO – CEP: 89.550-000.
FONE/FAX: (49) 3564-0125

ITEM 30/2022: Lote contendo Notebook, bens encontram-se queimados e quebrados.

PMRDA: 3478, 3370, 3369, 3329, 3328, 3327, 3326, 4124, 3615

Avaliação do lote em R\$ 150,00

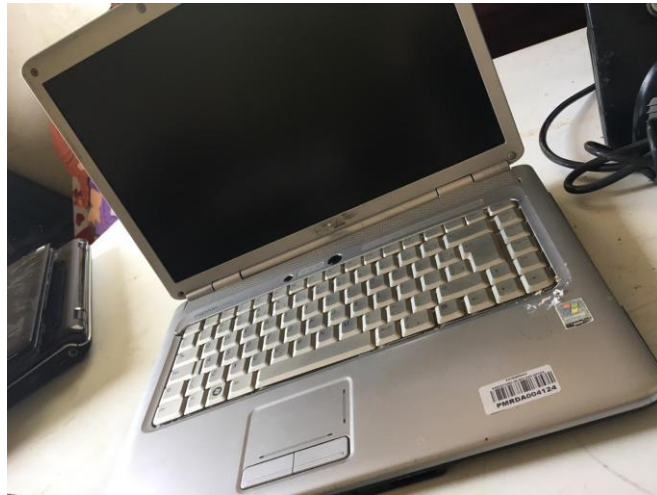



ESTADO DE SANTA CATARINA
PREFEITURA MUNICIPAL DE RIO DAS ANTAS
RUA DO COMÉRCIO, 780, CENTRO – CEP: 89.550-000.
FONE/FAX: (49) 3564-0125

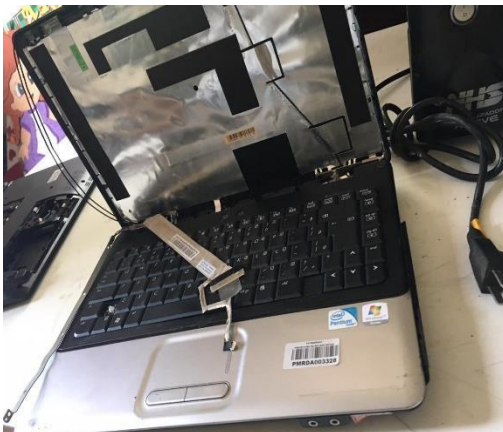



ESTADO DE SANTA CATARINA
PREFEITURA MUNICIPAL DE RIO DAS ANTAS
RUA DO COMÉRCIO, 780, CENTRO – CEP: 89.550-000.
FONE/FAX: (49) 3564-0125

ITEM 31/2022: Lote contendo Módulo Estação TRG 150

PMRDA 2665

Avaliação do lote em R\$ 500,00





ESTADO DE SANTA CATARINA
PREFEITURA MUNICIPAL DE RIO DAS ANTAS
RUA DO COMÉRCIO, 780, CENTRO – CEP: 89.550-000.
FONE/FAX: (49) 3564-0125

ITEM 32/2022: Lote contendo Monitores Positivo Master, Monitores LCD, Microcomputadores Braox
PMRDA 3241, 4196, 4194
Avaliação do lote em 600,00





ESTADO DE SANTA CATARINA
PREFEITURA MUNICIPAL DE RIO DAS ANTAS
RUA DO COMÉRCIO, 780, CENTRO – CEP: 89.550-000.
FONE/FAX: (49) 3564-0125

ITEM 33/2022: Lote contendo Cadeiras Fixas estofadas, Cadeira Executiva, Cadeira Presidente braço cromado, Cadeira estrutura fixa em tubo de aço, Cadeira executiva giratória, Cadeira fixa espuma injetada pé palito azul, Cadeira giratória secretária tecido gomado executivo, Cadeira Fixa Corvin Movitech, todas apresentam-se quebradas, sendo inservível para uso.

PMRDA 3516, 3030, 2753, 2186, 2182, 3541, 4473, 4455, 4449, 1378, 1369, 1368, 1367, 1375

Avaliação do lote em R\$ 150,00





ESTADO DE SANTA CATARINA
PREFEITURA MUNICIPAL DE RIO DAS ANTAS
RUA DO COMÉRCIO, 780, CENTRO – CEP: 89.550-000.
FONE/FAX: (49) 3564-0125





ESTADO DE SANTA CATARINA
PREFEITURA MUNICIPAL DE RIO DAS ANTAS
RUA DO COMÉRCIO, 780, CENTRO – CEP: 89.550-000.
FONE/FAX: (49) 3564-0125

ITEM 34/2022: Lote contendo aquecedores, todos estão queimados e quebrados
Avaliação do lote em R\$ 50,00





ESTADO DE SANTA CATARINA
PREFEITURA MUNICIPAL DE RIO DAS ANTAS
RUA DO COMÉRCIO, 780, CENTRO – CEP: 89.550-000.
FONE/FAX: (49) 3564-0125

ITEM 35/2022: Lote contendo Televisor Smart 43" – Philco, TV gradiente 14.
PMRDA 2195, 8781

Avaliação do lote em R\$ 200,00





ESTADO DE SANTA CATARINA
PREFEITURA MUNICIPAL DE RIO DAS ANTAS
RUA DO COMÉRCIO, 780, CENTRO – CEP: 89.550-000.
FONE/FAX: (49) 3564-0125

ITEM 36/2022: Lote contendo Ventiladores quebrados e queimados
PMRDA 3427

Avaliação do lote em R\$ 40,00





ESTADO DE SANTA CATARINA
PREFEITURA MUNICIPAL DE RIO DAS ANTAS
RUA DO COMÉRCIO, 780, CENTRO – CEP: 89.550-000.
FONE/FAX: (49) 3564-0125

ITEM 37/2022: Lote contendo Foco refletor ambulatorial, iluminação de led e haste flexível, bem está queimado e quebrado

PMRDA 3993

Avaliação do lote em R\$ 10,00





ESTADO DE SANTA CATARINA
PREFEITURA MUNICIPAL DE RIO DAS ANTAS
RUA DO COMÉRCIO, 780, CENTRO – CEP: 89.550-000.
FONE/FAX: (49) 3564-0125

ITEM 38/2022: Lote contendo CPUs, Gabinete Wisecase, Microcomputador Processador Intel, Computador Processador pentil, Microcomputador Intel Pentium, Microcomputador AMD Athlon.

PMRDA 3485, 2949, 2548, 2320, 3881, 8530, 9010, 1993, 1305, 2318, 2633, 2143, 2281, 2249, 3267, 1322

Avaliação do lote em R\$ 200,00





ESTADO DE SANTA CATARINA
PREFEITURA MUNICIPAL DE RIO DAS ANTAS
RUA DO COMÉRCIO, 780, CENTRO – CEP: 89.550-000.
FONE/FAX: (49) 3564-0125

ITEM 39/2022: Lote contendo duas camas fawler, com rodas, cabeça removível com freio.

Avaliação do lote em R\$ 40,00





ESTADO DE SANTA CATARINA
PREFEITURA MUNICIPAL DE RIO DAS ANTAS
RUA DO COMÉRCIO, 780, CENTRO – CEP: 89.550-000.
FONE/FAX: (49) 3564-0125

ITEM 40/2022: Lote contendo uma pia com armário e cuba

Avaliação do lote em R\$ 10,00





ESTADO DE SANTA CATARINA
PREFEITURA MUNICIPAL DE RIO DAS ANTAS
RUA DO COMÉRCIO, 780, CENTRO – CEP: 89.550-000.
FONE/FAX: (49) 3564-0125

ITEM 41/2022: Lote contendo 65 teclados

Avaliação do lote em R\$ 65,00





ESTADO DE SANTA CATARINA
PREFEITURA MUNICIPAL DE RIO DAS ANTAS
RUA DO COMÉRCIO, 780, CENTRO – CEP: 89.550-000.
FONE/FAX: (49) 3564-0125

ITEM 42/2022: : Lote contendo Switch 24 e 26 portas

PMRDA 3421

Avaliação do lote em R\$ 5,00





ESTADO DE SANTA CATARINA
PREFEITURA MUNICIPAL DE RIO DAS ANTAS
RUA DO COMÉRCIO, 780, CENTRO – CEP: 89.550-000.
FONE/FAX: (49) 3564-0125

ITEM 43/2022: Lote contendo púlpito de madeira
Avaliação do lote em R\$ 5,00





ESTADO DE SANTA CATARINA
PREFEITURA MUNICIPAL DE RIO DAS ANTAS
RUA DO COMÉRCIO, 780, CENTRO – CEP: 89.550-000.
FONE/FAX: (49) 3564-0125

ITEM 44/2022: Lote contendo lixeira de alumínio
Avaliação do lote em R\$ 2,00





ESTADO DE SANTA CATARINA
PREFEITURA MUNICIPAL DE RIO DAS ANTAS
RUA DO COMÉRCIO, 780, CENTRO – CEP: 89.550-000.
FONE/FAX: (49) 3564-0125

ITEM 45/2022: Lote contendo cadeiras de madeira
PMRDA 1779, 1770, 1654, 1824, 1796, 1685, 1679, 1901, 1805, 1812, 1735, 1734,
1628, 1736, 1932, 1608, 1935, 1776, 1718, 1923, 1782, 1668, 1612, 1809, 1620,
1624, 1750

Avaliação do lote em R\$ 150,00





ESTADO DE SANTA CATARINA
PREFEITURA MUNICIPAL DE RIO DAS ANTAS
RUA DO COMÉRCIO, 780, CENTRO – CEP: 89.550-000.
FONE/FAX: (49) 3564-0125

ITEM 46/2022: Lote contendo Multifuncional HP deskjet, Impressora matricial LX,
Impressoras HP laserjet

PMRDA 3526, 3473, 3302, 2957, 1253, 4499, 2217(baixada), 7892(baixada)

Avaliação do lote em R\$ 150,00





ESTADO DE SANTA CATARINA
PREFEITURA MUNICIPAL DE RIO DAS ANTAS
RUA DO COMÉRCIO, 780, CENTRO – CEP: 89.550-000.
FONE/FAX: (49) 3564-0125





ESTADO DE SANTA CATARINA
PREFEITURA MUNICIPAL DE RIO DAS ANTAS
RUA DO COMÉRCIO, 780, CENTRO – CEP: 89.550-000.
FONE/FAX: (49) 3564-0125

ITEM 47/2022: Lote contendo APARELHO DE FAX PANASONIC

PMRDA 2512

Avaliação do lote em R\$ 5,00





ESTADO DE SANTA CATARINA
PREFEITURA MUNICIPAL DE RIO DAS ANTAS
RUA DO COMÉRCIO, 780, CENTRO – CEP: 89.550-000.
FONE/FAX: (49) 3564-0125

ITEM 48/2022: Lote contendo lixeiros em forma de Lápis
Avaliação do lote em R\$ 50,00





ESTADO DE SANTA CATARINA
PREFEITURA MUNICIPAL DE RIO DAS ANTAS
RUA DO COMÉRCIO, 780, CENTRO – CEP: 89.550-000.
FONE/FAX: (49) 3564-0125

ITEM 49/2022: Lote contendo Longarinas

PMRDA 4336, 2399, 2398, 2359, 2352,3748, 2387, 2343, 2350, 2346, 2373, 2393, 2380, 2347, 2382, 2381, 2389, 2384, 2385, 2374, 2388, 2383, 2345, 2397, 2394, 2390, 2386, 2381, 2396

Avaliação do lote em R\$ 15,00

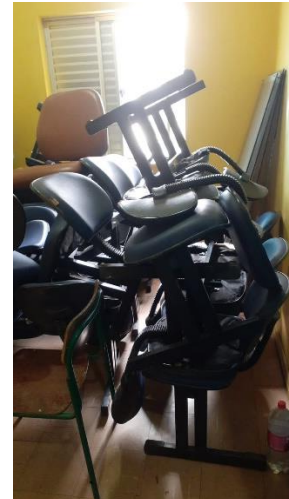



ESTADO DE SANTA CATARINA
PREFEITURA MUNICIPAL DE RIO DAS ANTAS
RUA DO COMÉRCIO, 780, CENTRO – CEP: 89.550-000.
FONE/FAX: (49) 3564-0125

ITEM 50/2022: Lote contendo aparelhos telefônicos

PMRDA 2180

Avaliação do lote em R\$ 20,00





ESTADO DE SANTA CATARINA
PREFEITURA MUNICIPAL DE RIO DAS ANTAS
RUA DO COMÉRCIO, 780, CENTRO – CEP: 89.550-000.
FONE/FAX: (49) 3564-0125

ITEM 51/2022: Lote contendo dois Fornos Microondas branco Electrolux
PMRDA 3619

Avaliação do lote em R\$ 20,00





ESTADO DE SANTA CATARINA
PREFEITURA MUNICIPAL DE RIO DAS ANTAS
RUA DO COMÉRCIO, 780, CENTRO – CEP: 89.550-000.
FONE/FAX: (49) 3564-0125

ITEM 52/2022: Lote contendo FORNO ELÉTRICO 44L – BRANCO
PMRDA 8430

Avaliação do lote em R\$ 25,00





ESTADO DE SANTA CATARINA
PREFEITURA MUNICIPAL DE RIO DAS ANTAS
RUA DO COMÉRCIO, 780, CENTRO – CEP: 89.550-000.
FONE/FAX: (49) 3564-0125

ITEM 53/2022: Lote contendo Forno industrial
Avaliação do lote em R\$ 80,00





ESTADO DE SANTA CATARINA
PREFEITURA MUNICIPAL DE RIO DAS ANTAS
RUA DO COMÉRCIO, 780, CENTRO – CEP: 89.550-000.
FONE/FAX: (49) 3564-0125

ITEM 54/2022: Lote contendo Carteiras escolares com tampo medindo 40 x 60cm, revestida em fórmica espessura de 18mm, estrutura metálica em tubo 7/8, parede bege, estrutura na cor verde. (já baixadas no sistema)

PMRDA 2800, 2773, 2760, 2775, 2784, 2790, 2787, 2777, 2772, 2786, 2766, 2799, 2776, 2764, 2793, 2762, 2802, 2792, 2779, 2768, 2808, 2791, 2774, 2807, 2763, 2789, 2763, 2794, 2809, 2797, 2778, 2770, 2801

Avaliação do lote em R\$ 80,00





ESTADO DE SANTA CATARINA
PREFEITURA MUNICIPAL DE RIO DAS ANTAS
RUA DO COMÉRCIO, 780, CENTRO – CEP: 89.550-000.
FONE/FAX: (49) 3564-0125

ITEM 55/2022: Lote contendo carteiras infantis

Avaliação do lote em R\$ 20,00





ESTADO DE SANTA CATARINA
PREFEITURA MUNICIPAL DE RIO DAS ANTAS
RUA DO COMÉRCIO, 780, CENTRO – CEP: 89.550-000.
FONE/FAX: (49) 3564-0125

ITEM 56/2022: Lote contendo dois aparelho de ver pressão hospitalar
Avaliação do lote em R\$ 60,00





ESTADO DE SANTA CATARINA
PREFEITURA MUNICIPAL DE RIO DAS ANTAS
RUA DO COMÉRCIO, 780, CENTRO – CEP: 89.550-000.
FONE/FAX: (49) 3564-0125

ITEM 57/2022: Lote contendo um Modem

PMRDA 2230

Avaliação do lote em R\$ 5,00





ESTADO DE SANTA CATARINA
PREFEITURA MUNICIPAL DE RIO DAS ANTAS
RUA DO COMÉRCIO, 780, CENTRO – CEP: 89.550-000.
FONE/FAX: (49) 3564-0125

ITEM 58/2022: Lote contendo uma roçadeira, defeito no motor que queimou
PMRDA 3851

Avaliação do lote em R\$ 10,00





ESTADO DE SANTA CATARINA
PREFEITURA MUNICIPAL DE RIO DAS ANTAS
RUA DO COMÉRCIO, 780, CENTRO – CEP: 89.550-000.
FONE/FAX: (49) 3564-0125

ITEM 59/2022: Lote contendo Nobreaks
PMRDA 3417,4372,1406, 2538
Avaliação do lote em R\$ 120,00





ESTADO DE SANTA CATARINA
PREFEITURA MUNICIPAL DE RIO DAS ANTAS
RUA DO COMÉRCIO, 780, CENTRO – CEP: 89.550-000.
FONE/FAX: (49) 3564-0125

ITEM 60/2022: Lote contendo Estabilizadores
PMRDA 2635,8018
Avaliação do lote em R\$ 180,00





ESTADO DE SANTA CATARINA
PREFEITURA MUNICIPAL DE RIO DAS ANTAS
RUA DO COMÉRCIO, 780, CENTRO – CEP: 89.550-000.
FONE/FAX: (49) 3564-0125

ITEM 61/2022: Lote contendo Base de fórmica para mastros
PMRDA 193 (baixado)

Avaliação do lote em R\$ 15,00





ESTADO DE SANTA CATARINA
PREFEITURA MUNICIPAL DE RIO DAS ANTAS
RUA DO COMÉRCIO, 780, CENTRO – CEP: 89.550-000.
FONE/FAX: (49) 3564-0125

ITEM 62/2022: Lote contendo Oftalmoscópio com bateria recarregável

PMRDA 4259

Avaliação do lote em R\$ 50,00





ESTADO DE SANTA CATARINA
PREFEITURA MUNICIPAL DE RIO DAS ANTAS
RUA DO COMÉRCIO, 780, CENTRO – CEP: 89.550-000.
FONE/FAX: (49) 3564-0125

ITEM 63/2022: Lote contendo Otoscópios
Avaliação do lote em R\$ 100,00





ESTADO DE SANTA CATARINA
PREFEITURA MUNICIPAL DE RIO DAS ANTAS
RUA DO COMÉRCIO, 780, CENTRO – CEP: 89.550-000.
FONE/FAX: (49) 3564-0125

ITEM 64/2022: Lote contendo uma serra makita com motor queimado
Avaliação do lote em R\$ 50,00





ESTADO DE SANTA CATARINA
PREFEITURA MUNICIPAL DE RIO DAS ANTAS
RUA DO COMÉRCIO, 780, CENTRO – CEP: 89.550-000.
FONE/FAX: (49) 3564-0125

ITEM 65/2022: Lote contendo Veículo Chevrolet, modelo Classic LS 1.0, placa nº MLV1A46, ANO 2013, COR BRANCA

PMRDA: 9143

Avaliação do lote em R\$ 14.000,00 (50% da FIPE)





ESTADO DE SANTA CATARINA
PREFEITURA MUNICIPAL DE RIO DAS ANTAS
RUA DO COMÉRCIO, 780, CENTRO – CEP: 89.550-000.
FONE/FAX: (49) 3564-0125

ITEM 66/2022 Lote contendo Veículo volkswagen Gol 1.0 Placa nº MGE 4299 ano/mod 2008/2009 combustível álcool/gasolina.

PMRDA: 2737

Avaliação do lote em R\$ 10.400,00 (50% da Tabele FIPE)





ESTADO DE SANTA CATARINA
PREFEITURA MUNICIPAL DE RIO DAS ANTAS
RUA DO COMÉRCIO, 780, CENTRO – CEP: 89.550-000.
FONE/FAX: (49) 3564-0125

ITEM 67/2022: Lote contendo Retroescavadeira Caterpillar modelo 416E, série CAT0416ECMFG08213, motor G4D48032 – 3DNZB00

PMRDA: 9405

Avaliação do lote em R\$ 160.000,00





ESTADO DE SANTA CATARINA
PREFEITURA MUNICIPAL DE RIO DAS ANTAS
RUA DO COMÉRCIO, 780, CENTRO – CEP: 89.550-000.
FONE/FAX: (49) 3564-0125

ITEM 68/2022: Lote contendo Pá Carregadeira Disd Dosan SD200 sobre rodas, acionada por motor diesel, de 6 cilindros, Série CWLBD cor laranja, ano de fabricação 2015. (Exceto as correntes).

PMRDA: 4321

Avaliação do lote em R\$ 250.000,00





ESTADO DE SANTA CATARINA
PREFEITURA MUNICIPAL DE RIO DAS ANTAS
RUA DO COMÉRCIO, 780, CENTRO – CEP: 89.550-000.
FONE/FAX: (49) 3564-0125

ITEM 69/2022: Lote contendo Motoniveladora Huber-Warco, mod.140M, série 204, motor MB-DM-326913/84,de140cv a 1800 RPM - Transmissão BRT-649100,ano de fabr. 1975.

PMRDA: 7155

Avaliação do lote em R\$ 10.000,00





ESTADO DE SANTA CATARINA
PREFEITURA MUNICIPAL DE RIO DAS ANTAS
RUA DO COMÉRCIO, 780, CENTRO – CEP: 89.550-000.
FONE/FAX: (49) 3564-0125

ITEM 70/2022: Lote contendo sucatas

Avaliação do lote em R\$ 100,00

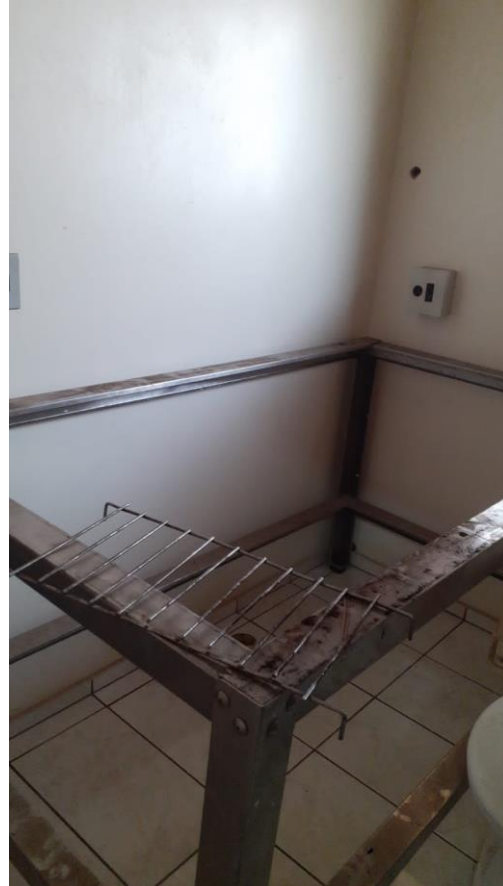



ESTADO DE SANTA CATARINA
PREFEITURA MUNICIPAL DE RIO DAS ANTAS
RUA DO COMÉRCIO, 780, CENTRO – CEP: 89.550-000.
FONE/FAX: (49) 3564-0125

ITEM 71/2022: Lote contendo sucatas de iluminação pública
Avaliação do lote em R\$ 500,00





ESTADO DE SANTA CATARINA
PREFEITURA MUNICIPAL DE RIO DAS ANTAS
RUA DO COMÉRCIO, 780, CENTRO – CEP: 89.550-000.
FONE/FAX: (49) 3564-0125

ITEM 72/2022: Lote contendo sucatas de banheiro

Avaliação do lote em R\$ 50,00





ESTADO DE SANTA CATARINA
PREFEITURA MUNICIPAL DE RIO DAS ANTAS
RUA DO COMÉRCIO, 780, CENTRO – CEP: 89.550-000.
FONE/FAX: (49) 3564-0125

ITEM 73/2022: Lote contendo sucatas de armação de janelas e portas
Avaliação do lote em R\$ 200,00





ESTADO DE SANTA CATARINA
PREFEITURA MUNICIPAL DE RIO DAS ANTAS
RUA DO COMÉRCIO, 780, CENTRO – CEP: 89.550-000.
FONE/FAX: (49) 3564-0125

ITEM 74/2022: Lote contendo totem de álcool em gel
Avaliação do lote em R\$ 40,00





ESTADO DE SANTA CATARINA
PREFEITURA MUNICIPAL DE RIO DAS ANTAS
RUA DO COMÉRCIO, 780, CENTRO – CEP: 89.550-000.
FONE/FAX: (49) 3564-0125

ITEM 75/2022: Lote contendo duas cadeiras de rodas e uma de banho

Avaliação do lote em R\$ 50,00

