

CASA DE MÁQUINAS EM PLANTA E CORTE

Esc. 1:50

NOTA

Deverá ser realizado impermeabilização na laje da casa das máquinas a fim de que o jardim acima não cause infiltrações no mesmo. A impermeabilização também ocorrerá nas paredes e piso da casa de máquinas.

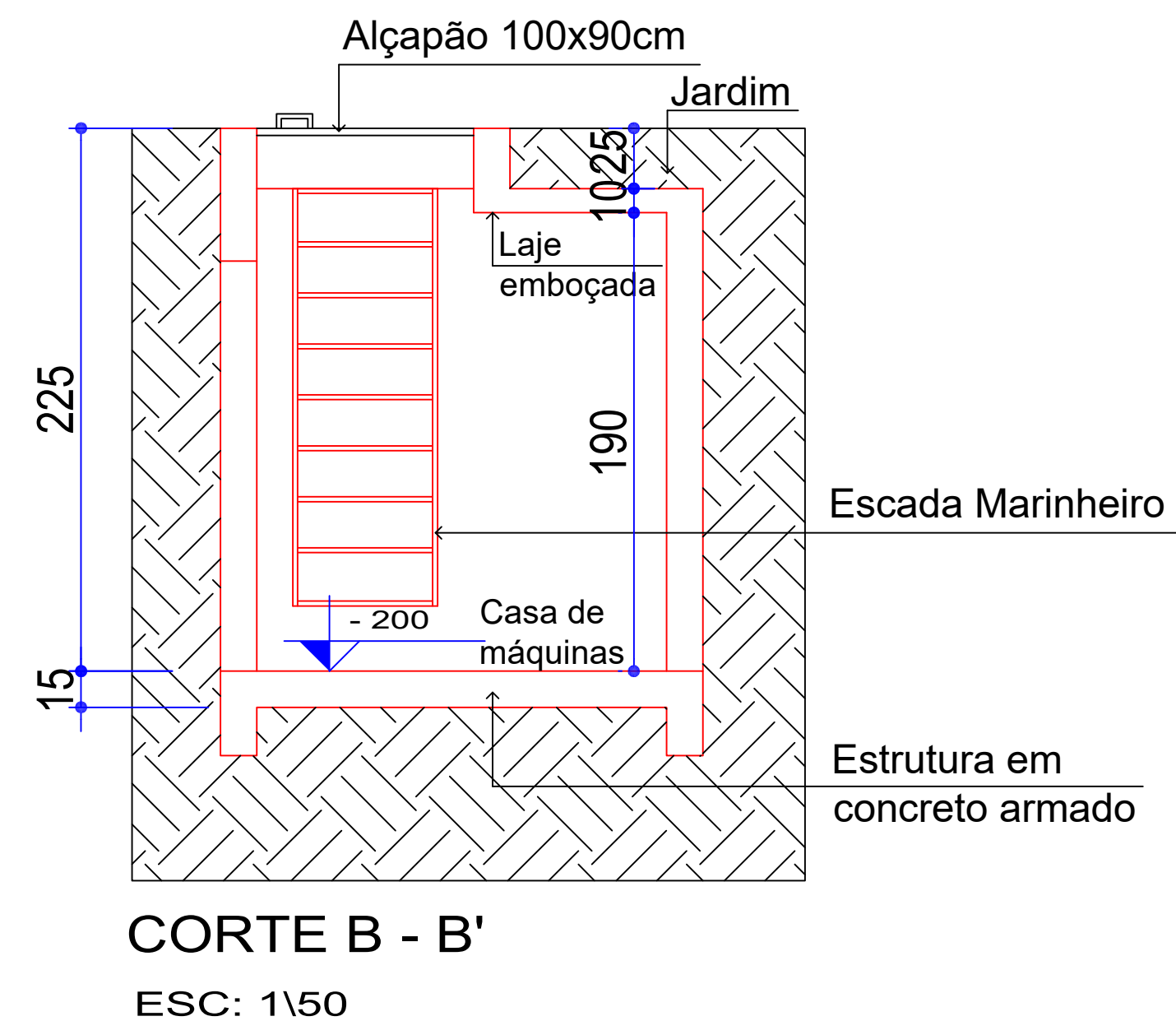
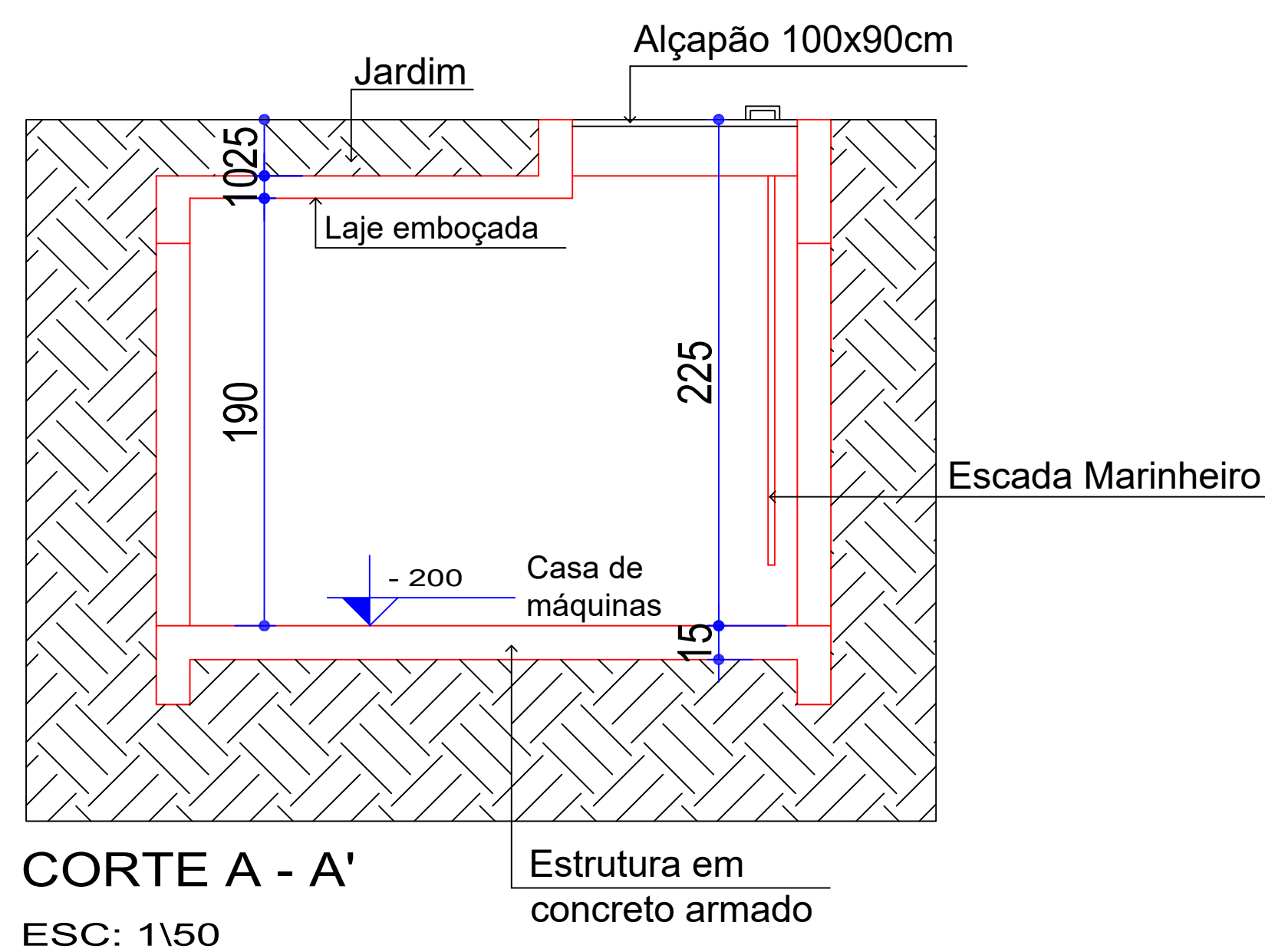
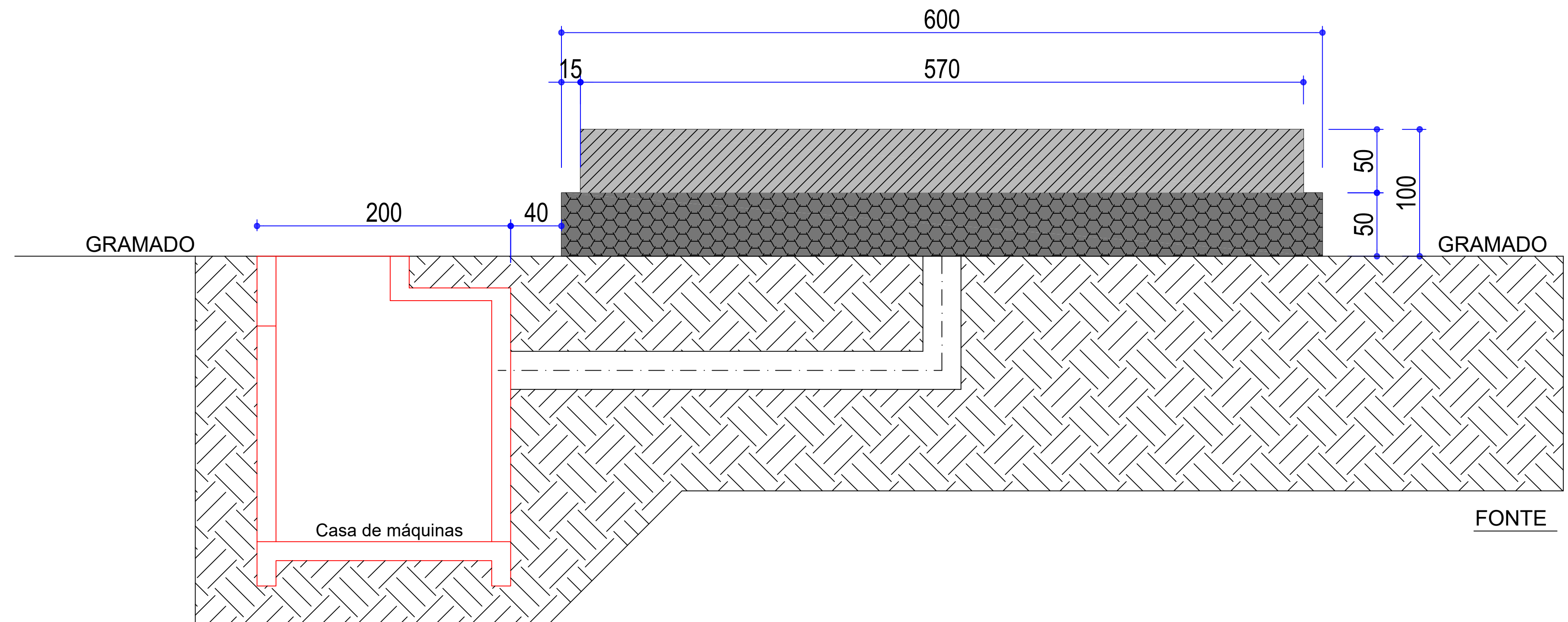
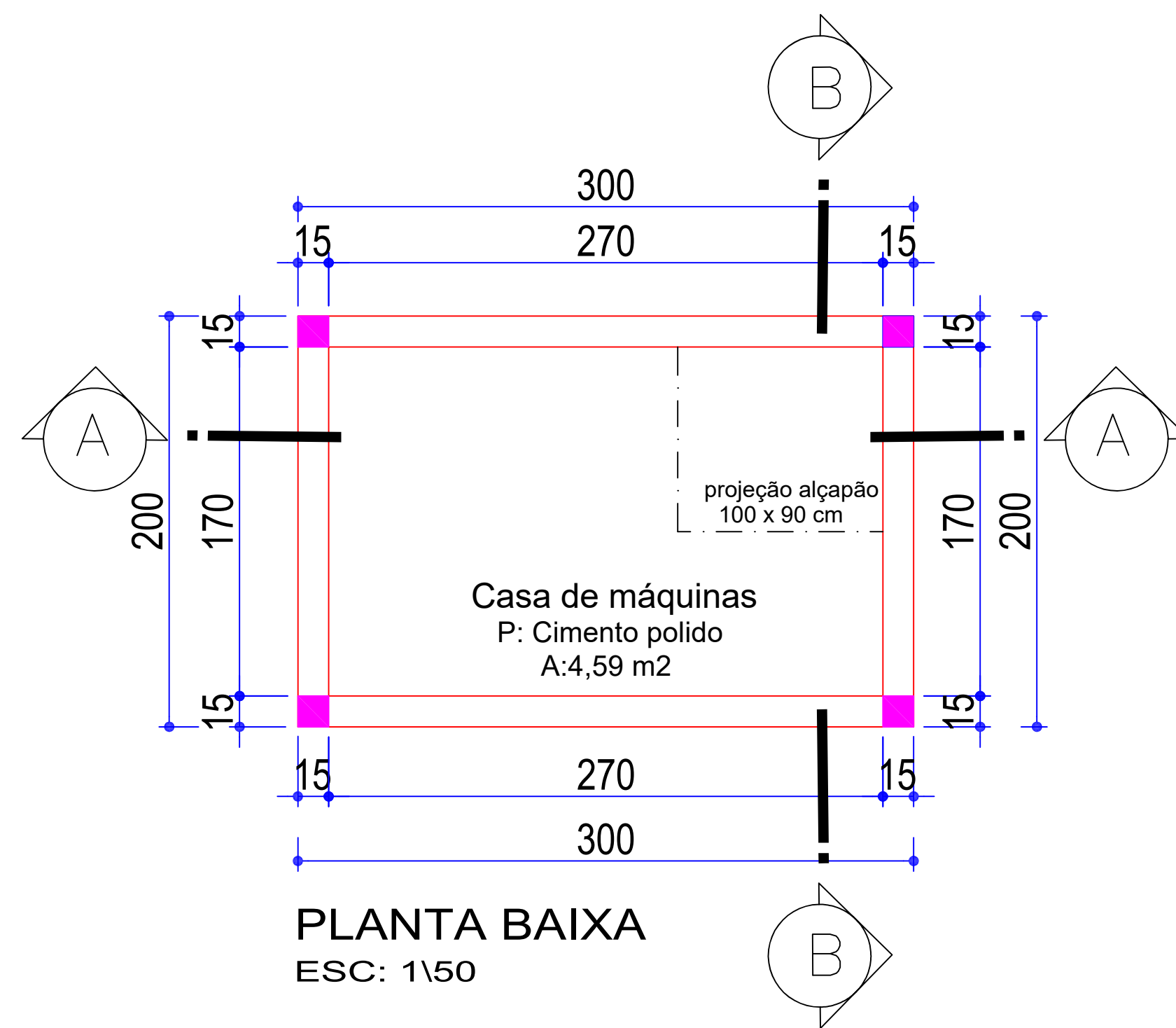

DIREITOS AUTORAIS RESERVADOS			
ALTERAÇÕES DO PROJETO SOMENTE PODERÃO SER EFETUADAS MEDIANTE AUTORIZAÇÃO DO PROJETISTA			
<p>Luci Peretti Presidente</p> <p>Odivar Clóvis Bischof Secretário Executivo</p> <p>Av. Manoel Roque, 99 Videira - SC Fone 35660255</p>	TÍTULO	PRANCHA	
	PROJETO ARQUITETÔNICO	06	
	REFERÊNCIA		
	REFORMA PRAÇA MUNICIPAL FONTE (CHAFARIZ) CASA DE MÁQUINAS		
	PROPRIETÁRIO	ASSINATURA	
	PREF. MUN. RIO ANTAS C.N.P.J:83.074.294/0001-23		
	RESPONSÁVEL TÉCNICO	ASSINATURA	
	JEAN MARCELO ZIERO ARQ. E URB. CAU/BR A32454-0		
	DESENHO	ESCALA	PREFEITURA
ARQ. JEAN	INDICADA	DATA	
	JUNHO/2022		