

PLANTA BAIXA ELÉTRICO
Escala 1/100

QUADRO DE CARGAS 1 / DIMENS.

CIRCUITO ILUMINA. TOMADAS		N.		300		100		300		5500		POT. TOTAL		DISJ.		FIO		ELETRÓDUTO			
01	03	00	04	00	1500	15	2,5	19													
02	03	00	04	00	1500	15	2,5	19													
03	03	00	04	00	1500	15	2,5	19													
04	06	00	00	00	1800	15	2,5	19													
05	06	00	00	00	1800	15	2,5	19													
06	02	00	04	00	1400	15	2,5	19													
07	02	00	04	00	1400	15	2,5	19													
												10900	50	16	32						
												NUMERO DE FASES= 3		ATERRAMENTO= 16		mm2 - COBRE NU					

LEGENDA

- ⊕ OBS: SUBSTITUIÇÃO DE FIAÇÃO 2,5mm
- ⊕ OBS: SUBSTITUIÇÃO LUMINÁRIAS TIPO SPOT DE SOBREPOR
- ⊕ OBS: SUBSTITUIÇÃO LÂMPADAS 15W
- ⊕ OBS: COLOCAÇÃO DE FIAÇÃO 2,5mm
- ⊕ OBS: COLOCAÇÃO 12 REFLÉTORES EM LED 300W

VEM DO QUADRO DE MEDIÇÃO
VEM DA CELESC

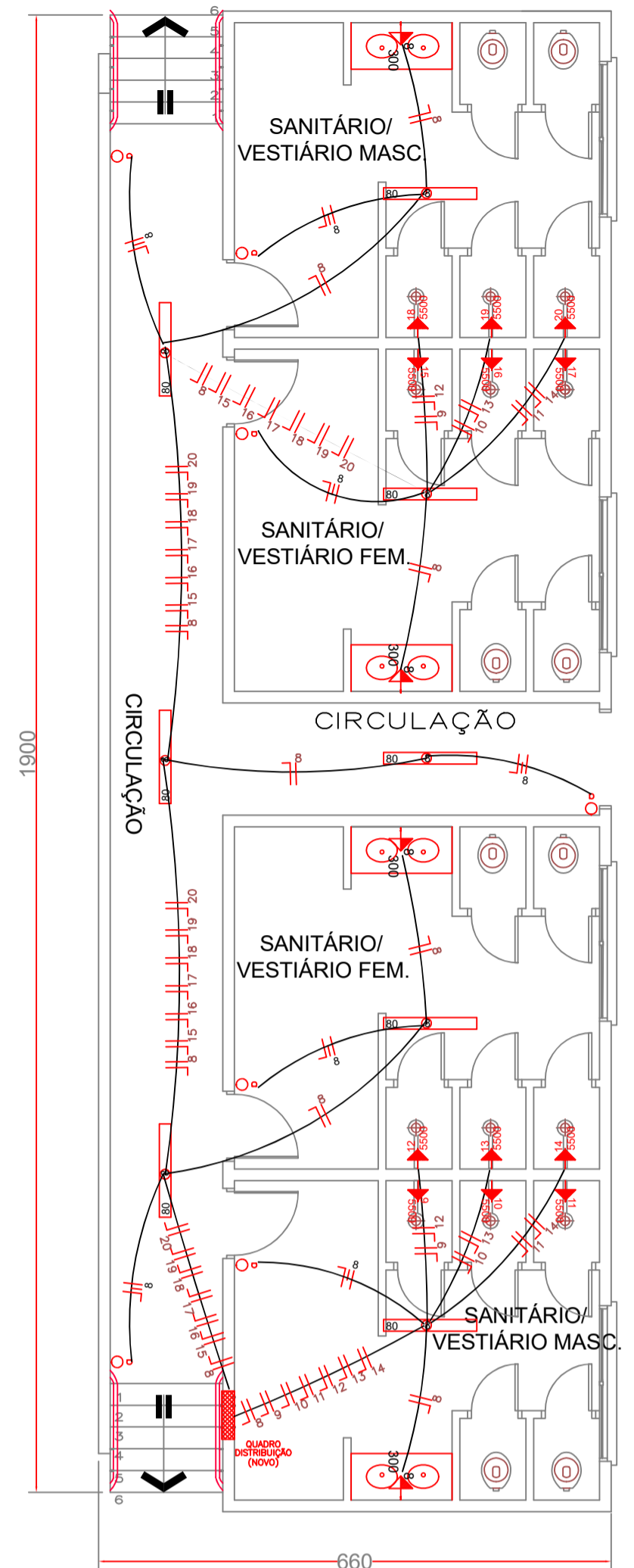

SUBSOLO ELÉTRICO
Escala 1/100

QUADRO DE CARGAS 2 / DIMENS.

CIRCUITO ILUMINA. TOMADAS		N.		300		100		300		5500		POT. TOTAL		DISJ.		FIO		ELETRÓDUTO			
08	08	00	04	00	1280	15	2,5	19													
09	00	00	00	01	5500	30	6,0	19													
10	00	00	00	01	5500	30	6,0	19													
11	00	00	00	01	5500	30	6,0	19													
12	00	00	00	01	5500	30	6,0	19													
13	00	00	00	01	5500	30	6,0	19													
14	00	00	00	01	5500	30	6,0	19													
15	00	00	00	01	5500	30	6,0	19													
16	00	00	00	01	5500	30	6,0	19													
17	00	00	00	01	5500	30	6,0	19													
18	00	00	00	01	5500	30	6,0	19													
19	00	00	00	01	5500	30	6,0	19													
20	00	00	00	01	5500	30	6,0	19													
												67280	100	35	50						
												NUMERO DE FASES= 3		ATERRAMENTO= 16		mm2 - COBRE NU					

POTÊNCIA TOTAL 2 QUADROS MEDIÇÃO

78180	125	50	60
NUMERO DE FASES= 3		ATERRAMENTO= 25	
		mm2 - COBRE NU	

OBS: SUGERE-SE A COLOCAÇÃO DE CHUVEIROS C/ BAIXA POTÊNCIA INFERIOR A 5.000 WATS!!

DIREITOS AUTORAIS RESERVADOS
ALTERAÇÕES DO PROJETO SOMENTE PODERÃO SER EFETUADAS MEDIANTE AUTORIZAÇÃO DO PROJETISTA

 Associação dos Municípios do Alto Vale do Rio do Peixe Raul Ribas Neto Presidente Odivar Clóvis Biscaro Secretário Executivo Av. Manoel Rosau, 99 Videira - SC Telefone 3566 0255	TÍTULO PROJETO ARQUITETÔNICO REFORMA GINÁSIO MUNICIPAL DE ESP. NELSON LENARDT	PRANCHA
	REFERÊNCIA PLANTA BAIXA/SUBSOLO LUMINOTÉCNICO LEGENDA	05
PROPRIETÁRIO PREF. MUN. DE RIO DAS ANTAS C.N.P.J.: 83.074.294/0001-23	ASSINATURA	
RESPONSÁVEL TÉCNICO JEAN MARCELO ZIERO CAU/BR: A32454-0	ASSINATURA	
DESENHO JEAN	ESCALA INDICADA DATA NOV/2021	ENDEREÇO RUA DO COMÉRCIO, N° 780 CENTRO - RIO DAS ANTAS/SC