

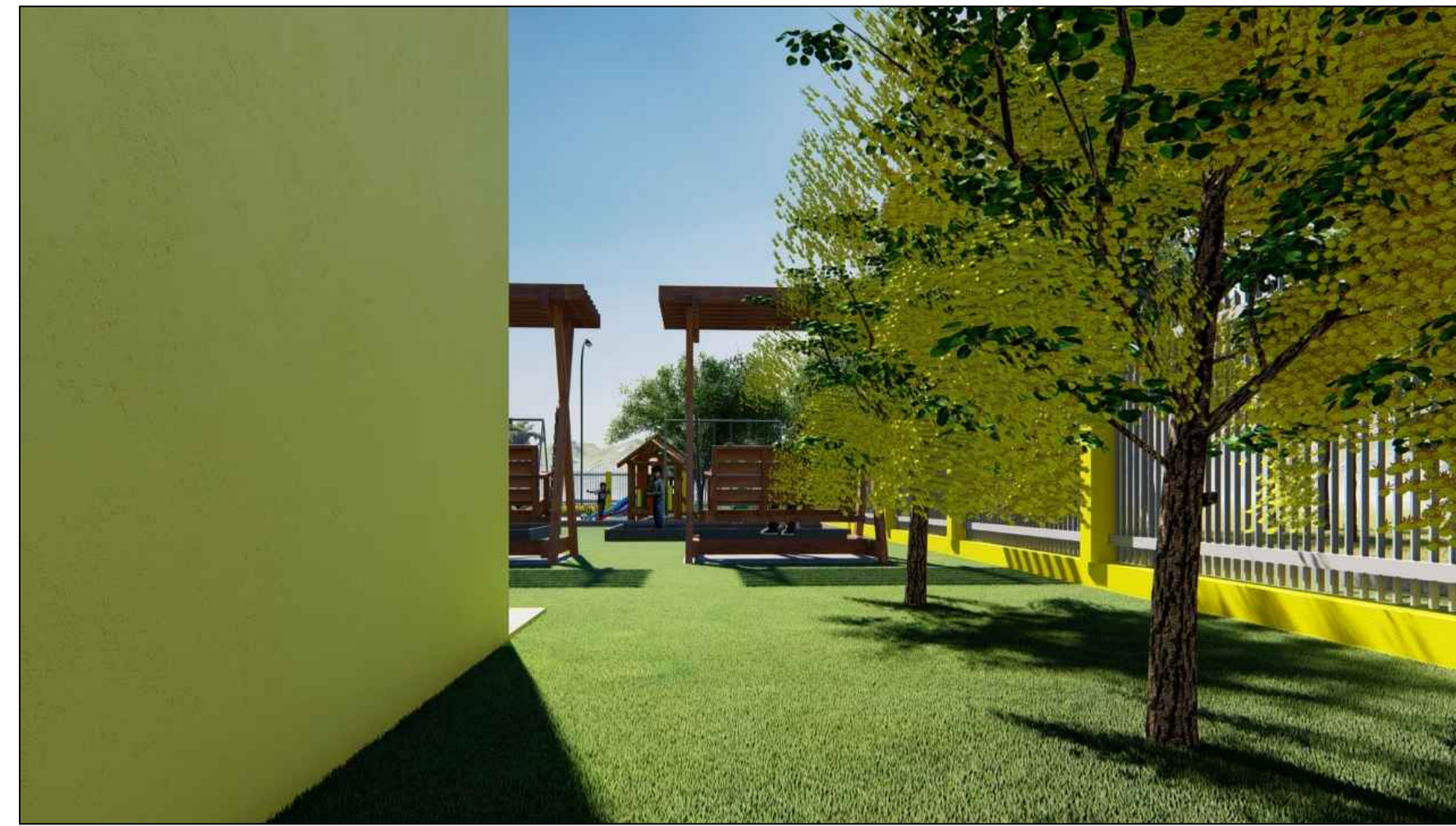

PERSPECTIVA 3D
SEM ESCALA



PERSPECTIVA 3D
SEM ESCALA



PERSPECTIVA 3D
SEM ESCALA



PERSPECTIVA 3D
SEM ESCALA



PERSPECTIVA 3D
SEM ESCALA

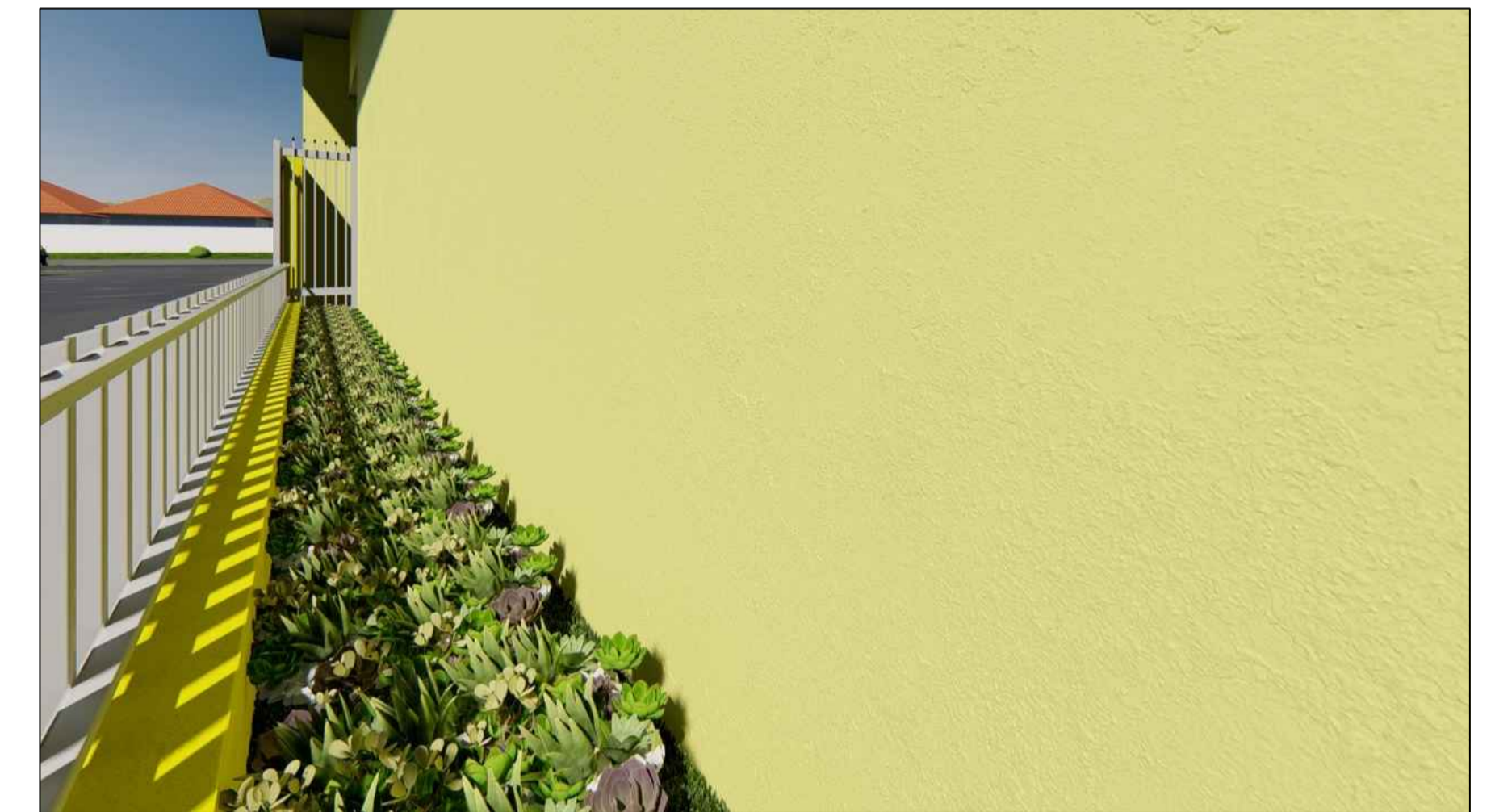

PERSPECTIVA 3D
SEM ESCALA

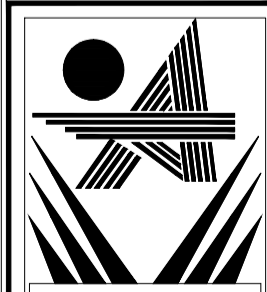

PERSPECTIVA 3D
SEM ESCALA

DIREITOS AUTORAIS RESERVADOS	
ALTERAÇÕES DO PROJETO SOMENTE PODERÃO SER EFETUADAS MEDIANTE AUTORIZAÇÃO DO PROJETISTA	
 AMARP <small>Associação dos Municípios do Alto Vale do Rio do Peixe</small>	PROJETO PAISAGÍSTICO PAISAGISMO JARDIM PERSPECTIVAS/MAQUETE 3D CEI GIRASSOL
Douglas F. Mello <small>Presidente</small>	PREF. MUN. RIO DAS ANTAS <small>83.074.294/0001-23</small> CPF/CGC
Odivar Clávis Biacaro <small>Secretário Executivo</small>	JEAN MARCELO ZIERO <small>ARQ. E URB. CAU/BR A32454-0</small>
Av. Manoel Roque, 99 Videira - SC Fone 3566-0255	ARQ. JEAN INDICADA OUTUBRO/2021

05