

TABELA DE ESQUADRIAS

COD	TIPO	LARGURA	ALTURA	MATERIAL	QTD	ÁREA (m²)
J1	Janela de correr 4 folhas	200	120	Alumínio e Vidro	3	2,40
J2	Fachada Glazing	360	360	Alumínio e Vidro	1	12,96
J4	Janela de correr 4 folhas	120	60	Alumínio e Vidro	3	0,72
J5	Janela basculante	60	60	Alumínio e Vidro	2	0,36
J6	Janela de correr	150	120	Alumínio e Vidro	10	1,80
P1	Porta de giro 2 folhas	160	210	Alumínio e Vidro	1	3,36
P2	Porta de abrir	80	210	Madeira	10	1,68
P3	Porta de giro 1 folha	80	210	Alumínio e Vidro	1	1,68

LEGENDA

Simbolo	Item
	Parede existente com acabamento em reboco - a ser pintada
	Parede existente com acabamento em pintura - a ser pintada
	Parede existente com acabamento em cerâmica até 1,45 m de altura e 1,45 m de pintura - a ser pintada
	Floreira a construir em alvenaria c/ viga superior e inferior, acabamento em pintura e granito na face superior
	Meio-fio a construir em concreto pré-moldado, largura mínima 12 cm
	Canaleta a construir em meio tubo de concreto com grelha de ferro, largura 20 cm

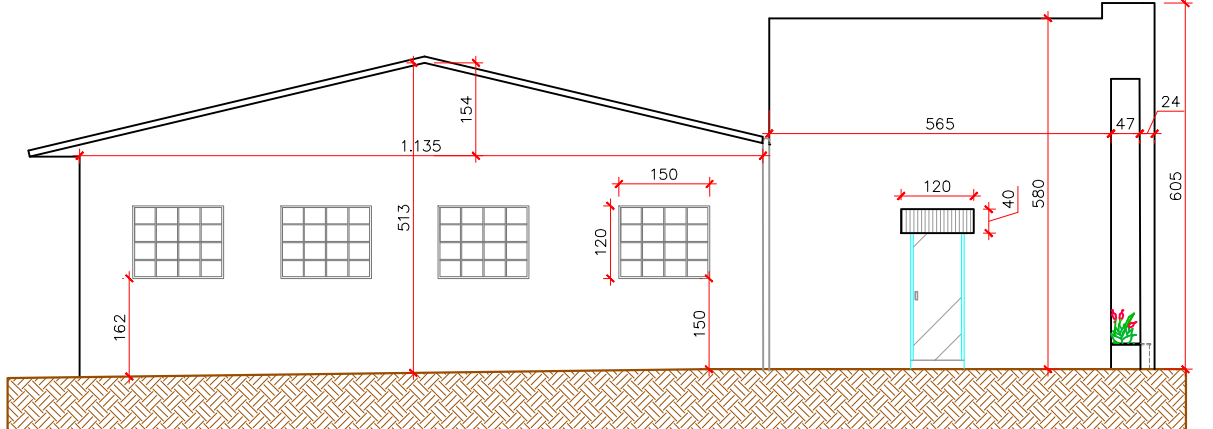
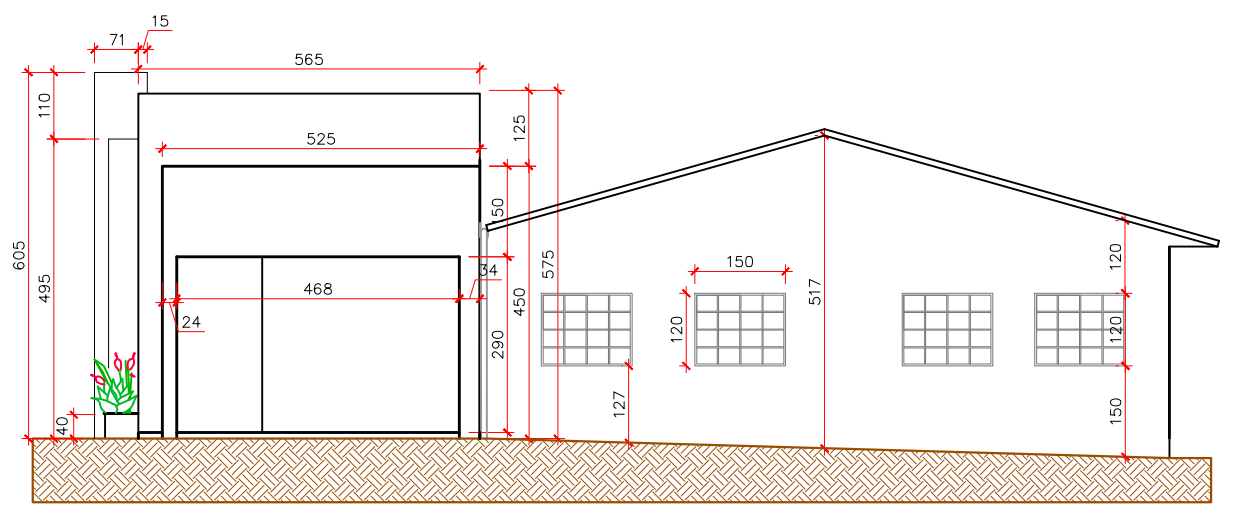

Prefeitura Municipal de Rio das Antas-SC
SECRETARIA DE DESENVOLVIMENTO, INDÚSTRIA, COMÉRCIO, TURISMO E PLANEJAMENTO

Obra: Finalização da Reforma da Casa dos Idosos

LOCALIZAÇÃO: Rua do Comércio, 1099, Bairro Centro, Rio das Antas-SC

RESPONSÁVEL TÉCNICO: Amanda Folmann dos Santos
Engenheira Civil - CREA-SC: 156009-0

CONTEÚDO DA PRANCHA: Planta baixa; Elevações

TAMANHO DA FOLHA: A2 ÁREA: 393,44 m² FOLHA: 2/5

DATA: Julho/2021 ESCALA: Indicada