

PLANTA BAIXA  
ESCALA 1 : 75

**LEGENDA**

- AMPLIAÇÃO
- EXISTENTE
- GRAMA SINTÉTICA
- REVESTIMENTO CERÂMICO

**TABELA DE ESQUADRIAS**

COD	TIPO	LARGURA	ALTURA	PARAPRETO	MATERIAL	QTD	ÁREA (m²)
P1	Porta de correr 1.80x2.10	180	210	90	Alumínio e Vidro	6	22.16
P2	Porta de abrir	80	210	-	Madeira Chapada	5	8.40
P3	Porta "bang bang"	80	190	15	Alumínio	6	9.84
P4	Porta de correr	120	210	-	Madeira Chapada	1	25.2
P5	Porta de correr	180	210	-	Madeira Chapada	1	37.8

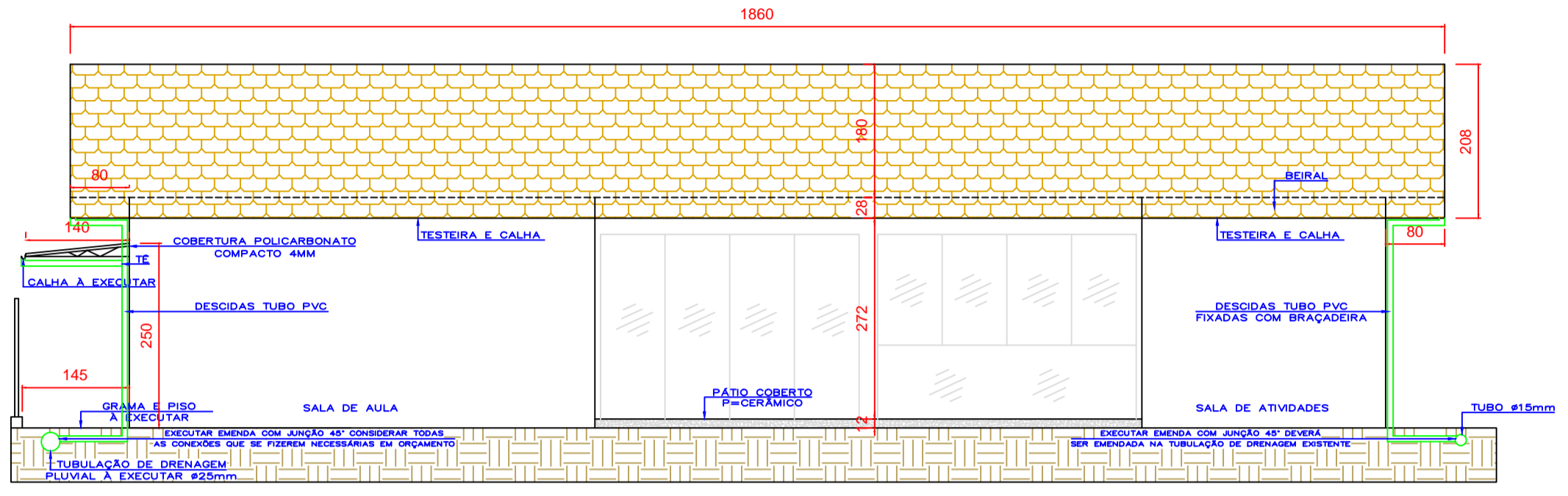

FACHADA FUNDOS  
ESCALA 1 : 75

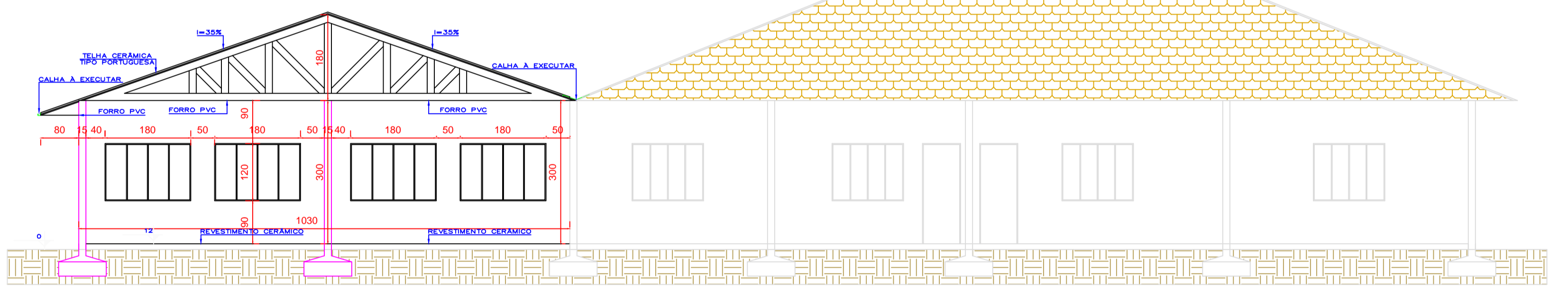

CORTE AA  
ESCALA 1 : 75

## Prefeitura de Rio das Antas

Município de Rio das Antas

ELABORAÇÃO PROJETO  
**SECRETARIA DE PLANEJAMENTO**



OBRA/LOCALIZAÇÃO  
**Ampliação  
Creche Ipoméia  
Rua Lucas Alves Ribeiro - Ipoméia**

Administração 2017/2020

REFERÊNCIA  
- PROJETO ARQUITETÔNICO  
- CORTE E FACHADA

GRAFICAÇÃO  
Willian

DATA  
Maio/2018

ÁREA AMPLIAÇÃO  
175,10 m²

ESCALA  
Indicada

Desenho  
02

Folha  
02/08

PROJETO ARQUITETÔNICO

EXECUÇÃO