

**DET. DRENO PROFUNDO**

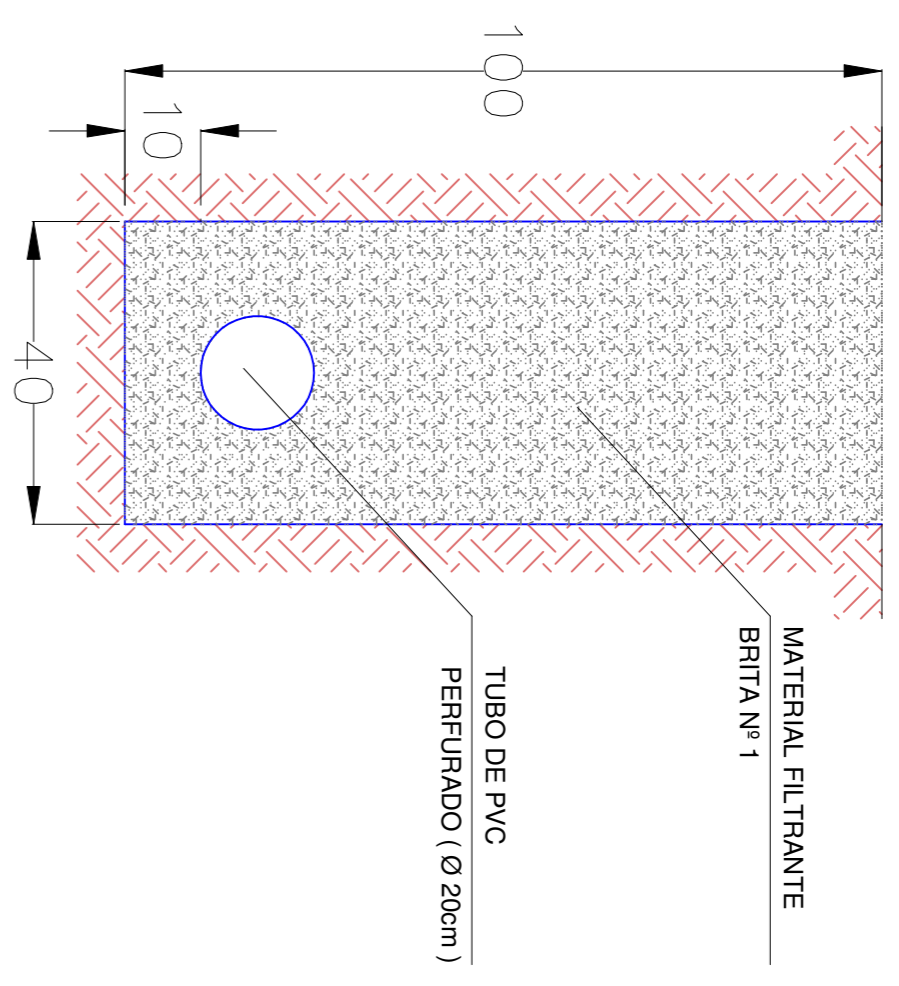

**LEGENDA/ORÇAMENTO**

- RUA J. W. HARTMANN / RUA DO COMERCIO**
- ▲ SENTIDO DE FLUXO NAO COTADO i = 2% (min)
  - ⊙ CAIXA DE INSPEÇÃO - 02UN
  - ⊙ BOCA DE LOBO EXISTENTE
  - ⊙ BOCA DE LOBO A IMPLANTAR - 15UN
  - DRENO PROFUNDO
  - TUBULAÇÃO EXISTENTE
  - TUBULAÇÃO A IMPLANTAR
  - DRENO PROFUNDO - 97,91m
  - TUBULAÇÃO Ø 30 - 31,53m
  - TUBULAÇÃO Ø 40 - 143,91m
  - TOTAL TUBULAÇÃO - 273,35m
  - OBS.: TUBULAÇÃO NAO COTADA Ø 30

**DRENAGEN**

Escala 1/500

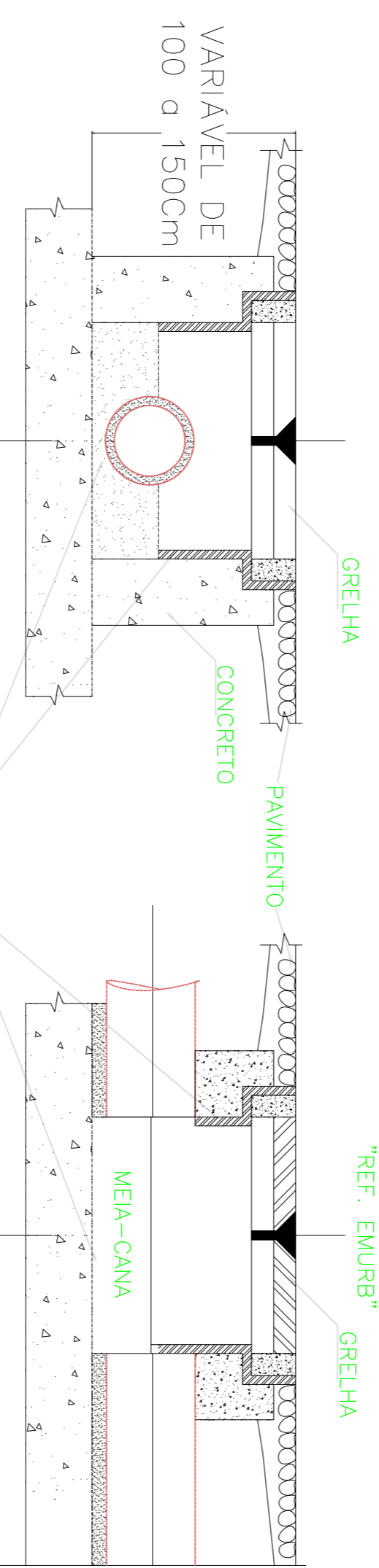

**CORTE AA**  
ESC. 1:10

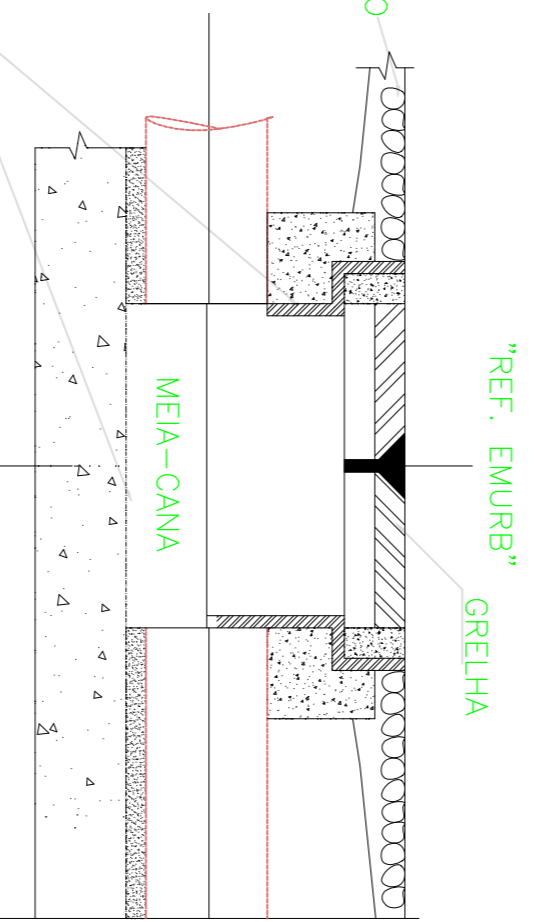

**CORTE BB**  
ESC. 1:10

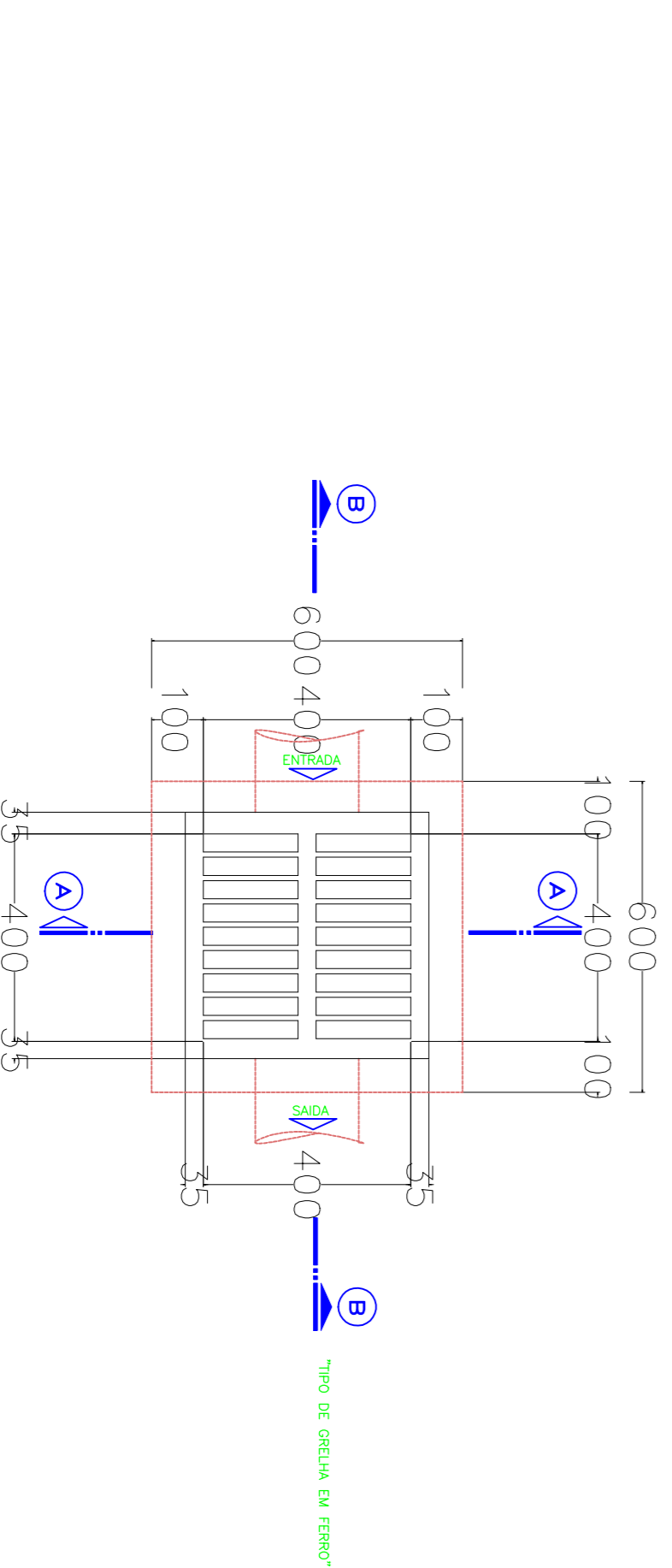

**PLANTA LONGITUDINAL**  
MEDIDA EM MILIMETROS

**CANALETA DIRECIONAL**

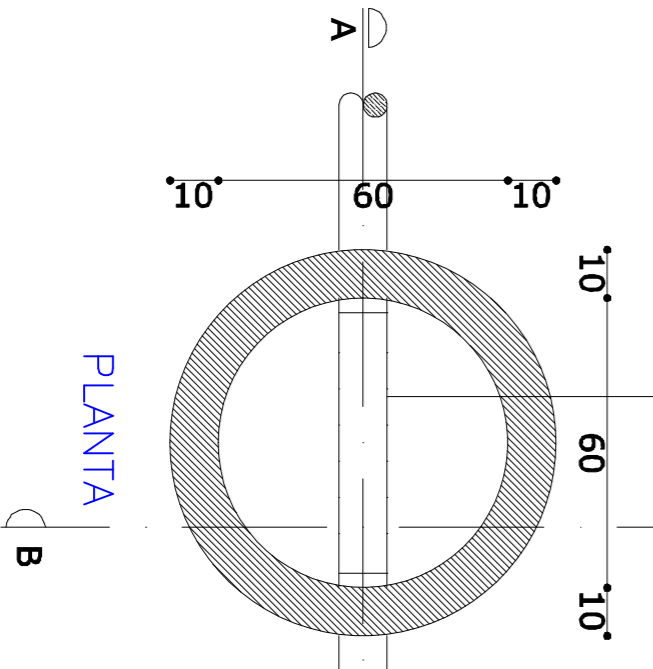

**PLANTA**

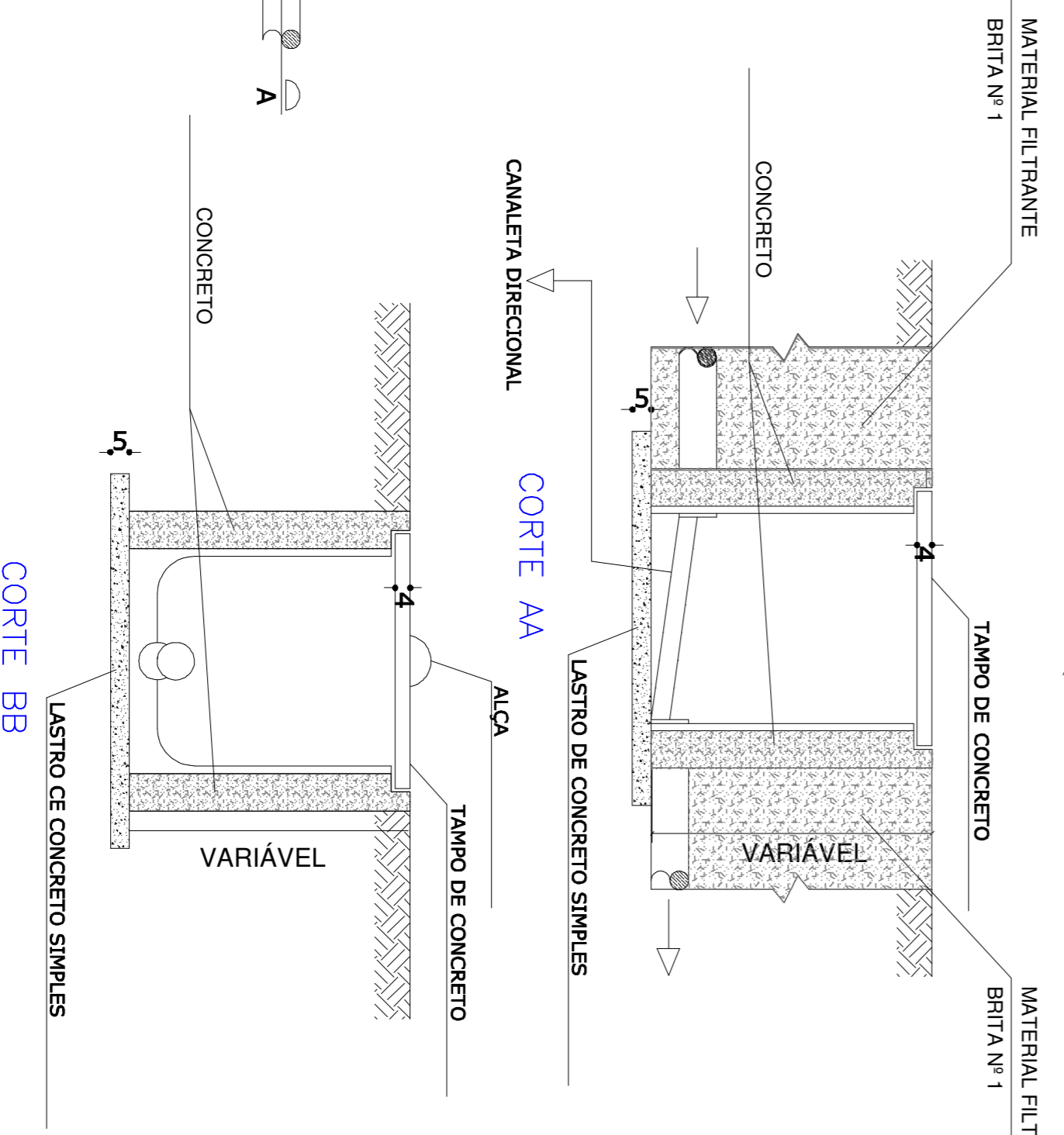

**CORTE AA**

**CORTE BB**

**Detalhe da Caixa de Inspeção (CI)**  
Sem Esc.

AGOSTO / 2017  
JACOB W. HARTMANN  
RUA DO COMERCIO

**DIREITOS AUTORAIS RESERVADOS**

<p><b>PROJETO DE PAVIMENTAÇÃO</b></p>		<p>PROJETO GEOMETRICO DRENAGEM</p>	
PROFESSOR	ASSISTENTE	PROFESSOR	ASSISTENTE
MUNICIPIO DE RIO DAS ANTAS		RONALDO REGALIN	
CNPJ: 08.074.429/0001-23			
CRBIA: SC 38714-00			

**AMARP**  
Associação dos Municípios do Alto Vale do Rio do Peixe

Rua Ribalta, N.º 10  
Presidente

Colégio Cláudia Biazotto  
Secretaria Executiva

Av. Manoel Roque, 99  
R. R. P. 11000  
Fone: 51962925

1 / 1000  
AGOSTO/2017