SISTEMA NACIONAL DE PROTEÇÃO E DEFESA CIVIL - SINPDEC

Formulário de Informações do Desastre - FIDE

1. IDENTIFICAÇÃO

UF: SC	Município: Rio das Antas		Código IBGE: 4214409
População (habitantes)	**PIB (Anual)**	**Orçamento (anual)**	**Arrecadação (anual)**
6.147	0,00	59.477.384,00	66.751.398,28
Receita corrente líquida (mensal)		**Receita corrente líquida (anual)**	
5.349.456,81		64.193.481,72	

PROTOCOLO Nº SC-F-4214409-13213-20261101

2. TIPIFICAÇÃO

COBRADE	Denominação(Tipo ou Subtipo)
13213	Tempestade Local/Convectiva - Granizo

3. DATA DA OCORRÊNCIA DO DESASTRE

Dia	Mês	Ano	Horário
01	11	2026	18:00

4. ÁREA COM POPULAÇÃO AFETADA

4.1 Área com população afetada/Tipo de ocupação	Não existe/ Não afetada	Urbana	Rural	Urbana e rural
Residencial				X
Comercial	X			
Industrial	X			
Agrícola				X
Pecuária	X			
Extrativismo vegetal	X			
Reserva florestal ou APA	X			
Mineração	X			
Turismo e outras	X			

4.2 Seleção das áreas com população afetada

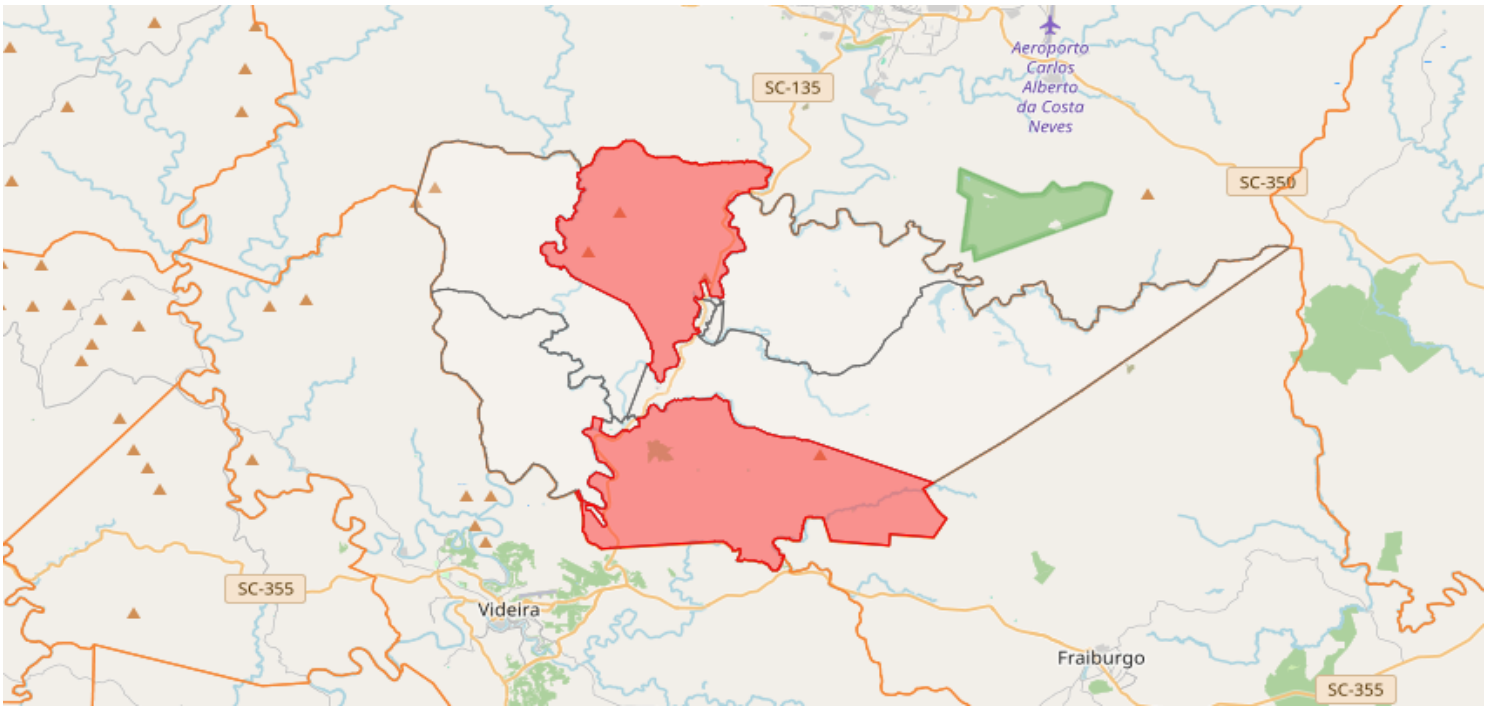

4.3 Descrição das áreas com população afetada

O evento adverso ocorrido no dia 01 de novembro de 2026 atingiu toda a área do município, tanto urbana como rural no entanto a área rural do municipio especificamente a comunidade da Linha Salto Rio das Pedras foi a mais atingida, ocorreu durante o evento quedas de árvores e uma forte chuva de granizo , onde atingiu as residências e todo o Plantio (pêssego, ameixa, tomate, nectarina, milho, soja, maçã) tudo foi perdido.

5. CAUSAS E EFEITOS DO DESASTRE

O evento adverso que causou danos irreversíveis foi provocado por uma forte chuva de granizo. Esta durou cerca de 30 minutos com pedras de gelo de diversos tamanhos que ocorreu as 18:00 do dia 01/11/2026, deixando muitos estragos.

6. DANOS HUMANOS, MATERIAIS OU AMBIENTAIS

6.1 DANOS HUMANOS
Informar a quantidade de mortos, feridos, enfermos, desabrigados, desalojados, desaparecidos e outras pessoas que foram diretamente afetadas pelo desastre, desde que necessitem de auxílio do poder público ou cujos bens materiais tenham sido danificados /destruídos.

Discriminação		Quantidade
Mortos	Pessoas que perderam suas vidas em decorrência direta dos efeitos do desastre.	0
Feridos	Pessoas que sofreram lesões em decorrência direta dos efeitos do desastre e necessitam de intervenção médico-hospitalar, materiais e insumos de saúde (medicamentos, médicos, etc.).	0
Enfermos	Pessoas que desenvolveram processos patológicos em decorrência direta dos efeitos do desastre.	0
Desabrigados	Pessoas que necessitam de abrigo público, como habitação temporária, em função de danos ou ameaça de danos causados em decorrência direta dos efeitos do desastre.	0
Desalojados	Pessoas que, em decorrência dos efeitos diretos do desastre, desocuparam seus domicílios, mas não necessitam de abrigo público.	3
Desaparecidos	Pessoas que necessitam ser encontradas, pois, em decorrência direta dos efeitos do desastre, estão em situação de risco de morte iminente e em locais inseguros/perigosos.	0
Outros afetados	Pessoas afetadas diretamente pelo desastre (excetuando as já informadas acima)	20
TOTAL DE AFETADOS		**23**

6.1.1 Descrição

Durante o evento 03 pessoas necessitaram de abrigo, sendo que as mesmas foram acolhidas por seus familiares , pois suas residencias tiveram o telhado totalmente destruído e arrancado pelo vento. Já a quantidade de famílias que tiveram percas na agricultura somaram-se cerca de 07 famílias . As famílias tiveram suas plantações destruídas sendo elas pêssego, ameixa e nectarina.

6.2 DANOS MATERIAIS
Informar a quantidade de instalações de ensino, saúde, uso comercial ou comunitário, unidades habitacionais ou de obras de infraestrutura danificadas ou destruídas pelo desastre.

Discriminação	Quantidades danificadas	Quantidades destruídas	Valor (R$)
Unidades habitacionais	6	0	1.500,00
Instalações públicas de saúde	0	0	0,00
Instalações públicas de ensino	0	0	0,00
Instalações públicas prestadoras de outros serviços	0	0	0,00
Instalações públicas de uso comunitário	0	0	0,00
Obras de infraestrutura pública	0	0	0,00

6.2.1 Descrição

As unidades habitacionais afetadas sofreram danos no telhado, em especifico aqueles que já possuem telhas de fibrocimento ondulado. Foram também afetados inúmeros barracões.

6.3 DANOS AMBIENTAIS
Informar as alterações ocorridas no meio ambiente que comprometeram a qualidade ambiental em decorrência direta dos efeitos do desastre.

Discriminação	Sim	Não	População do município atingida
Poluição ou contaminação da água		X	
Poluição ou contaminação do ar		X	
Poluição ou contaminação do solo		X	
Diminuição ou exaurimento hídrico		X	
	Sim	**Não**	**Área atingida**
Incêndios em parques, APA's ou APP's		X	

6.3.1 Descrição

7. PREJUÍZOS ECONÔMICOS PÚBLICOS E PRIVADOS

7.1 PREJUÍZOS ECONÔMICOS PÚBLICOS
Informar o valor estimado de prejuízos econômicos públicos relacionados com os serviços essenciais prejudicados.

Valor total do prejuízo econômico (setor público)
R$ 0,00

Serviço essencial prejudicado Serviço essencial público prejudicado ou interrompido.	Valor do prejuízo (R$)
Assistência médica, saúde pública e atendimento de emergências médicas	0,00

Abastecimento de água potável	0,00
Esgoto de águas pluviais e sistema de esgotos sanitários	0,00
Sistema de limpeza urbana e de recolhimento e destinação do lixo	0,00
Sistema de desinfestação/desinfecção do habitat/controle de pragas e vetores	0,00
Geração e distribuição de energia elétrica	0,00
Telecomunicações	0,00
Transportes locais, regionais e de longo curso	0,00
Distribuição de combustíveis, especialmente os de uso doméstico	0,00
Segurança pública	0,00
Ensino	0,00

7.1.1 Descrição

7.2 PREJUÍZOS ECONÔMICOS PRIVADOS Valor das perdas nos setores da agricultura, pecuária, indústria, comércio e serviços ocorridas em decorrência direta dos efeitos do desastre.	**Valor total do prejuízo econômico (setor privado)** **R$ 6.212.000,00**

Setores da economia	Valor do prejuízo (R$)
Agricultura	6.212.000,00
Pecuária	0,00
Indústria	0,00
Comércio	0,00
Serviços	0,00

7.2.1 Descrição

Os prejuízos econômicos causados pela Chuva de Granizo na agricultura, foram em relação aos plantios de frutas e grãos, que houve perda de mais de 80% de toda produção.

8. INSTITUIÇÃO INFORMANTE

Nome do responsável pelas informações: Marlene Aparecida Niquelatti
Cargo: Assistente Social
Telefone de contato: 4935640525
E-mail: marlenemozzato@hotmail.com

Data do preenchimento

Dia	Mês	Ano
02	11	2026
Última alteração		
04	11	2026