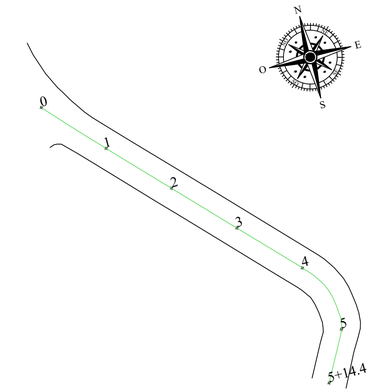

ESTAQUEAMENTO
1:800

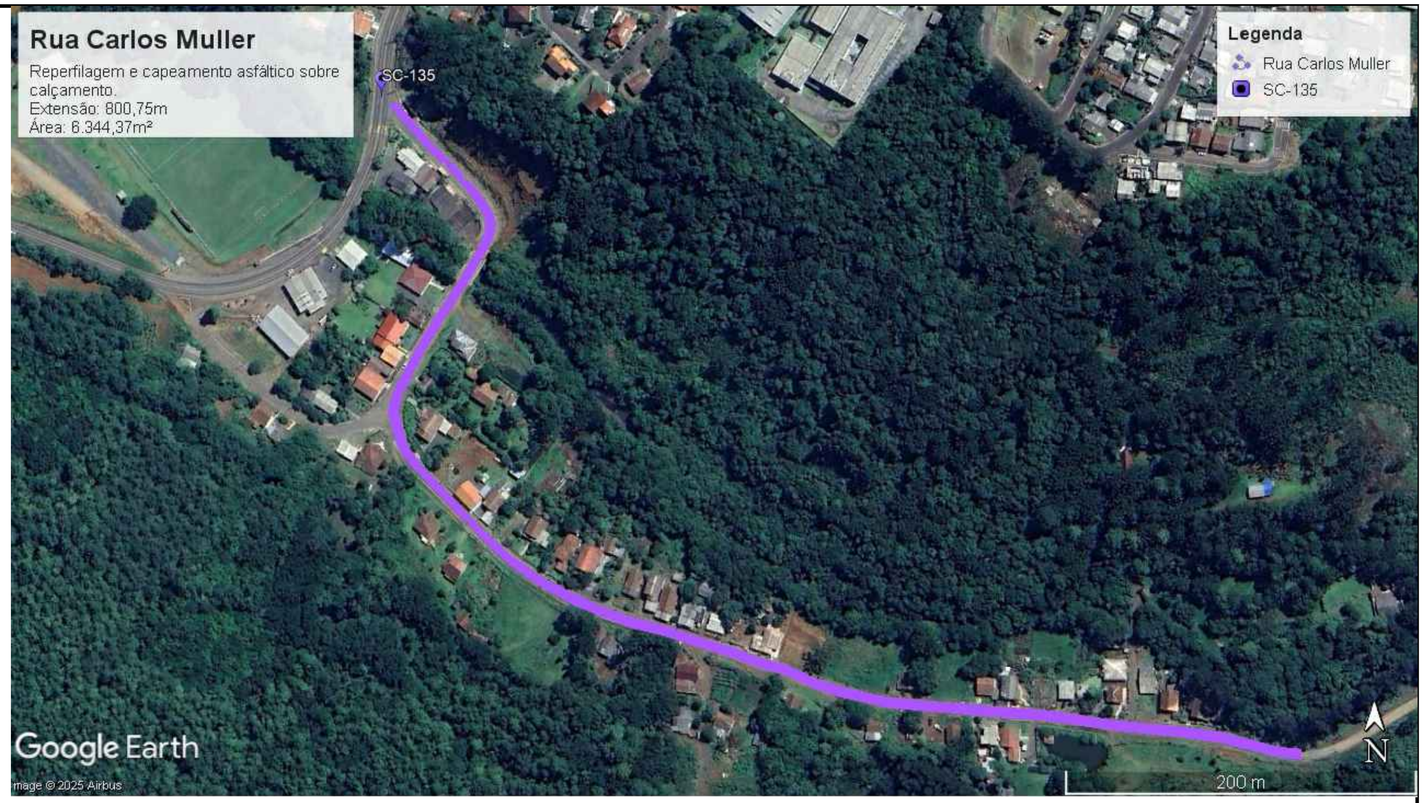

LOCALIZAÇÃO
SEM ESCALA

PISTA - Largura variável

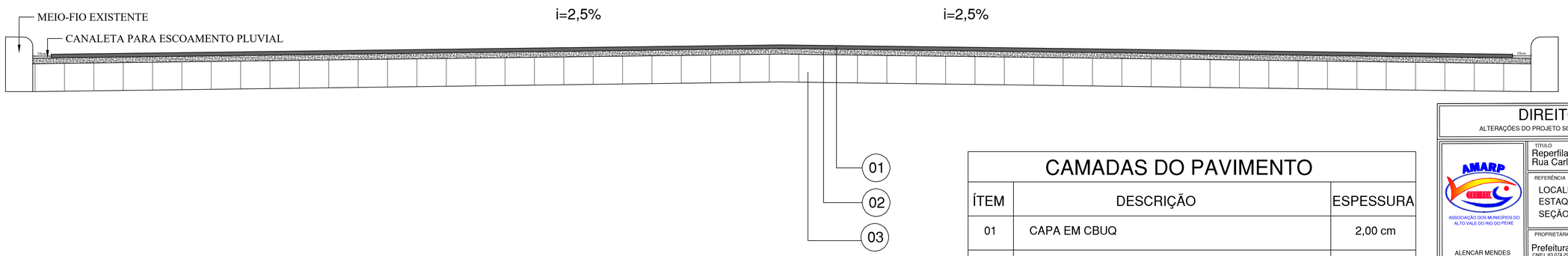

SEÇÃO TRANSVERSAL DO PAVIMENTO
SEM ESCALA

CAMADAS DO PAVIMENTO

ÍTEM	DESCRIÇÃO	ESPESSURA
01	CAPA EM CBUQ	2,00 cm
02	REPERFILAGEM - CAMADA BINDER	3,00 cm
03	CALÇAMENTO EXISTENTE	- -

DIREITOS AUTORAIS RESERVADOS
ALTERAÇÕES DO PROJETO SOMENTE PODERÃO SER EFETUADAS MEDIANTE AUTORIZAÇÃOO DO PROJETISTA

AMARP
ASSOCIAÇÃO DOS MUNICÍPIOS DO ALTO VALE DO RIO DO PEIXE

ALENCAR MENDES
PRESIDENTE

ODIVAR CLÓVIS BISCARO
SECRETÁRIO EXECUTIVO

Av. Manoel Roque, 99
Videira - SC
Fone 3566-0255

TÍTULO
Reperfilagem e Capa sobre Calçamento
Rua Carlos Muller

PRANCHA
01

REFERÊNCIA
LOCALIZAÇÃO
ESTAQUEAMENTO
SEÇÃO TRANSVERSAL

PROPRIETÁRIO
Prefeitura Municipal de Rio das Antas
CNPJ 83.074.294/0001-23

ASSINATURA

RESPONSÁVEL TÉCNICO
Giovana Perazzoli
Engenheira Civil - CREA/SC 170.296-9

gov.br
Documento assinado digitalmente
GIOVANA PERAZZOLI
Data: 04/08/2025 14:56:00-0300
Verifique em https://validar.iti.gov.br

DESENHO
G.P.

ESCALA
INDICADA

DATA
Agosto / 2025